GUÍA DE OCIO CULTURA Y TURISMO DE ALBACETE

GO!

NOVIEMBRE 2019

Nº 90

NOVIEMBRE

Destacados	4-5
Agenda	7-29
Plano Albacete	30-33
Museos - Exposiciones	34-37
Escapadas por la Provincia	38-39
Establecimientos Recomendados	40-45
Información útil	47

EDITA: DESTINO ALBACETE S.L. C.I.F:B02528966
AGRADECIMIENTOS: AYUNTAMIENTO DE ALBACETE CONCEJALÍAS DE TURISMO Y CULTURA, CULTURAL ALBACETE, SOCA, FILMOTECA MUNICIPAL, DIPUTACIÓN PROVINCIAL DE ALBACETE, UCLM, CIRCUITO DE VELOCIDAD DE ALBACETE e IFAB.
DEPÓSITO LEGAL: AB-395/2012
IMPRESOR: GRÁFICAS IRUDI
Edición impresa 10.000 ejemplares gratuitos

Toda la información y detalle de los espectáculos, exposiciones, horarios, direcciones, fotografías, etc, han sido facilitados por los organizadores, promotores o propietarios de los servicios detallados.
Según el art. 24, en relación con el 21 de la Ley de Prensa e Imprenta se hace constar que la edición Destino Albacete se financia con la publicidad impresa en la misma. Queda totalmente prohibida su reproducción total o parcial sin la autorización escrita del editor. Destino Albacete no responde de los cambios efectuados a última hora dentro de cualquier programación, así como de los errores ajenos a nuestra voluntad. Destino Albacete no se hace responsable del contenido de los anuncios publicitarios u otros.
DESTINO ALBACETE es una publicación editada, comercializada y distrubuida por DABO.

SI ORGANIZA ACTIVIDAD CULTURAL EN LA CIUDAD DE ALBACETE Y DESEA QUE APAREZCA EN NUESTRA GUÍA, ESCRÍBANOS A:
INFO@DESTINOALBACETE.ES
(*antes del día 20 del mes anterior a su celebración):*
ADJUNTANDO LOS SIGUIENTES DATOS: TELÉFONO DE CONTACTO, ACTIVIDAD / EVENTO, DÍA DEL MES Y SEMANA, HORA DE COMIENZO O PERIODO TEMPORAL Y HORARIO DE VISITA (*exposiciones*).

Puedes descargarte esta guia en formato pdf para móviles y tablets, escaneando este QR o en www.destinoalbacete.es

CONTRATACIÓN DE PUBLICIDAD:
COMERCIAL@DESTINOALBACETE.ES

CELEBRALIA. Feria de Bodas y Celebraciones.

Celebralia se ha consolidado como la feria de los novios, pero hay mucho más allá de las bodas, porque podrás encontrar expositores que darán soluciones creativas y espectaculares para tus eventos y celebraciones.
Del 15 al 17 de noviembre de 2019, en el pabellón ferial del IFAB.

Ab Fashion

A estas alturas Ab Fashion no necesita presentación. Se ha convertido en uno de los eventos de moda más importante de nuestro país y se celebra aquí, en Albacete, en nuestra ciudad.
AB Fashion es un evento sin precedentes en Castilla La Mancha que reúne cada año a grandes diseñadores del panorama nacional e internacional y jóvenes talentos aún por descubrir. Durante dos jornadas, nuestro back stage se convierte en un espacio casi mágico donde el arte y la moda son los únicos protagonistas.
No se trata de un simple desfile de moda, AB Fashion es un golpe sobre la mesa, una llamada de atención que sitúa a Albacete y a Castilla La Mancha a la altura de las grandes citas con la moda nacional.
15 y 16 de noviembre 2019.
Palacio de Congresos.

DESTACADOS NOVIEMBRE

X Feria de Cuchillería.

La Feria de Cuchillería de Albacete, también conocida como Knife Show, es una feria internacional de cuchillería que se celebra anualmente en la ciudad española de Albacete.
Fruto de la tradición cuchillera de la capital manchega, la Feria de Cuchillería de Albacete nació en 2009 con el fin de dar a conocer las obras de arte cuchilleras que se fabrican en España, especialmente en Albacete, y en el resto del mundo.
Cuenta con muchas actividades paralelas a la muestra de cuchillería tales como: Taller "Monta tu propia navaja", Master class: elaboración de cuchillos artesanos, Concurso de cuchillería para expositores, Concurso de Fotografía o sorteo de navajas entre los asistentes.
Del 8 al 10 de noviembre de 2019 en el Centro Cultural de la Asunción.

JAZZ ALBACETE 2019

Un año más el jazz llega a Albacete de la mano de la Asociación de amigos del jazz, asociación que promueve una serie de actividades a lo largo del año: conciertos de diversos grupos del panorama nacional e internacional; conciertos de grupos locales; visitas a festivales de jazz cercanos; organización del festival JazzAlbacete desde 2012.
Del 12 al 16 de Noviembre, Teatro Circo y la Casa de Cultura José Saramago acogeran una nueva edición del Festival de Jazz.
Este año el cartel se dedica al pintor albaceteño José Antonio Lozano, gran amante del jazz.

X feria de cuchillería
internacional & knife show

Ramón González Carlos, ALFA CUCHILLERÍA S.L 1º Premio, Mejor Navaja de Serie XXXVII Concurso Castilla - La Mancha Cuchillería 2016

8,9 y 10 de noviembre
CENTRO CULTURAL LA ASUNCIÓN
Callejón de las Monjas s/n
ALBACETE 2019

feria de cuchillería

Programa

VIERNES 8

10.30h- Horario de apertura al público.
12:00h- Inauguración
13:00h- Fallo sorteo de Facebook y entrega de piezas a los premiados.
13:30h- Fallo del IV Concurso de Cuchillería.
14:30h- Cierre
16:00h -Apertura al publico
16:30h a 20:30h- Taller "Monta tu propia navaja".
18.00h – Demostración corte de jamón a cargo de la Asociación de Cortadores de Jamón de Castilla- La Mancha.
20:30h- Cierre

SABADO 9

10:30h- Apertura al público
10:30h a 14:30h- Taller "Monta tu propia navaja"
12:00h - Demostración de Artesanía: Master class /demostración
14:30h- Cierre
16:00h- Apertura al público
16:30h a 20:30h- Taller "Monta tu propia navaja".
20:30h - Cierre

DOMINGO 10

10:30h- Apertura al público
10:30h a 14:30h -Taller "Monta tu propia navaja".
13:30h- Sorteo de piezas de cuchillería, marca de garantía de origen "AB-Cuchillería de Albacete".
14:30h- Clausura.

DURANTE EL EVENTO TENDRÁ LUGAR EL II CONCURSO FOTOGRÁFICO FERIA DE CUCHILLERÍA

CULTURAL ALBACETE

noviembre 2019

Teatro Circo

4 Lunes 20:00h	Lírica	Laura del Río
7 Jueves 21:00h	Danza	Nacida sombra
8 Viernes 21:00h	Teatro	Donde el bosque se espesa
9 Sábado 20:00h	Musical	We love Queen Yllana
10 Domingo 12:00h	Música	Tributo a Carlos Cano
17 Domingo 18:00h	Teatro infantil	Óscar el niño dormido
20 Miércoles 21:00h	Música	Aba Taano "Música para salvar vidas"
23 Sábado 18:00h	Circo	Orient Express Circo Gran Fele
23 Sábado 22:30h	Flamenco	Cancanilla de Málaga acompañado a la guitarra por Juan Antonio Muñoz
25 Lunes 20:00h	Lírica	Gustavo Adolfo Palomo
26 Martes 21:00h	Teatro	Jauría
27 Miércoles 21:00h	Música	Hija de la Luna Tributo a Mecano
28 Jueves 21:00h	Teatro	La Culpa
29 Viernes 20:30h	Música	Luis Albert Segura circa
30 Sábado 20:30h	Música	Brothers in Band

Castilla-La Mancha · Diputación de Albacete · Ayuntamiento de Albacete

AGENDA NOVIEMBRE

02 NOVIEMBRE sábado

CINE
LA FAVORITA (The favourite, 2018)

Reino Unido / VOSE / 121´· Dir.: Yorgos Lanthimos · I.: Olivia Colman, Emma Stone . Inglaterra está en guerra contra Francia. La Reina Ana ocupa el trono, mientras que su amiga Lady Sarah gobierna en la práctica el país en su lugar, debido al precario estado de salud y al carácter inestable de la monarca. Cuando una nueva sirvienta, Abigail, aparece en palacio, su encanto seduce a Sarah. GANADORA OSCAR MEJOR ACTRIZ (Colman)

Cine Capitol: Sábado 2 :18,00,20,15 y 22,30 h / Domingo 3 18,15 y 20,30 h

04 NOVIEMBRE lunes

MÚSICA
SOPRANO LAURA DEL RÍO

En la trayectoria de Laura del Río sobre los escenarios cabe destacar el debut de 'Violetta' en la ópera 'La Traviata' de Verdi en el Palau de la Música, además de la interpretación de 'Lauretta' en la ópera 'Gianni Schicchi' en Berlín, 'Marina' en la ópera 'Marina' de Arrieta, 'Rosa' en 'Maruxa' de Vives, 'La Coribanti' en 'L'impresario in angustie' de Cimarosa, entre otros. Recientemente ha estrenado el espectáculo 'Mans a l'òpera' en el Gran Teatre del Liceu y próximamente interpretará a 'Carolina' en 'Luisa Fernanda', a 'Musetta' en 'La Bohème' y a 'Marola' en 'La tabernera

del puerto'.

Ha estudiado con grandes maestros entre los que destacan Dolora Zajick, Carlos Álvarez, Joan Pons, Teresa Berganza, Sondra Radvanovsky, Fiorenza Cossotto, Ana Luisa Chova, Jaume Aragall, Isabel Rey... En el ámbito escénico se ha formado con profesionales de la interpretación y expresión corporal como son Ramon Simó, Marc Rosich, Jordi Godall, Carles Sala, Raimon Molins, Isabel Soriano y Toni Sans.

Teatro Circo 20:00 h

05 NOVIEMBRE martes

CINE
TOO MUCH JOHNSON (1938)

EEUU / MSRE / 66´· Dir.: Orson Welles · I.: Joseph Cotten

Una mujer tiene dos amantes. Cuando se conozca la situación se producirá una gran persecución. Primera filmación de Welles, se creyó perdida hasta su recuperación en 2013.

Cine Capitol: 20,30 h

06 NOVIEMBRE miércoles

CINE
AL OTRO LADO DEL VIENTO (The other side of the wind, 2017)

Francia / VOSE / 122´· Dir.: Orson Welles · I.: John Huston, Robert Random, Peter Bogdanovich. Un legendario director regresa a Hollywood desde el exilio con planes de terminar una última película incompleta. La última película de Welles, terminada en 2018 siguiendo sus anotaciones.

Cine Capitol: 18,15 y 20,30 h

07 NOVIEMBRE jueves

CINE
CON EL VIENTO (2018)

España / VOC / 108´· Dir.: Meritxell Colell · I.: Mónica García, Ana Fernández. Mónica, bailarina y coreógrafa de 47 años, vive en Buenos Aires, pero nació en un pequeño pueblo de Burgos. La muerte de su padre la empuja a volver, y entonces su madre le pide que se quede con ella hasta vender la casa.

Cine Capitol: 18,30 y 20,30 h

MÚSICA DANZA
NACIDA EN LA SOMBRA

Nacida sombra supone un encuentro del baile flamenco con las grandes creadoras del Siglo de Oro en España e Hispanoamérica. El flamenco baila en femenino plural los textos de las

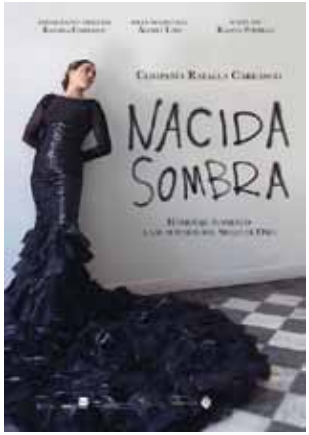

autoras clásicas de los siglos XVI y XVII.

Cuatro cartas imaginarias escritas en distintos tiempos y lugares van hilando el diálogo entre las voces de cuatro mujeres artistas: Teresa de Jesús, María de Zayas, María Calderón y sor Juana Inés de la Cruz. A través del baile, la música y la palabra, nos descubren sus vivencias, inquietudes, creaciones y secretos para fundar los vínculos que las unen: la soledad como precio de la valentía, los laberintos del amor y la dolorosa búsqueda de libertad. Además, Nacida sombra incorpora al flamenco diversas referencias de la música popular de época barroca, como la folía, la chacona, el Baile de Marizápalos, el romance o el villancico; un diálogo entre tradiciones que se relacionan a través de los siglos. Hilvanadas por el talento coreográfico de Rafaela Carrasco, una de las grandes creadoras del flamenco contemporáneo, y por la dramaturgia de Álvaro Tato, uno de los escritores emergentes de la escena española, las voces femeninas de la literatura clásica cobran nueva vida.

Teatro Circo 21:00 h

08 NOVIEMBRE viernes

CINE
ROCKETMAN (2019)

Reino Unido / VOSE / 121´· Dir.: Dexter Fletcher · I.: Taron Egerton, Jamie Bell. La historia de Elton John, desde sus años como niño prodigio del piano hasta llegar a ser una superestrella de fama mundial, el descenso a los infiernos de sus adicciones a las drogas, alcohol y sexo, y su redención.

Cine Capitol: Viernes 8 / Sabado 9 – 18,00 · 20,15 y 22,30 h

TEATRO
DONDE EL BOSQUE SE ESPESA

Antonia e Isabel reciben el día de la muerte de sus madre una caja cerrada que la difunta había guardado durante años y cuya existencia desconocían. Esa caja contiene alguna carta, fotografías, postales, medallas, mapas, objetos, en fin, que vienen a cuestionar todo lo que Antonia creía acerca de su familia.

"Donde el bosque se espesa" es un traumático viaje a la verdad, aunque ésta queme, como aquélla que cegó los ojos de Edipo. Es también un mal sueño, una pesadilla que duele y desasosiega, un descenso al infierno que puede esconderse tras una cara amable, un itinerario impuesto por la fuerza de unos objetos heredados. Viaje que parte de la España de nuestros días para terminar en las guerras de los Balcanes de los noventa del siglo pasado. Y entre medias, la Guerra Civil española y la Segunda Guerra Mundial, el exilio forzado, la deportación,…

Nota: A las 20:30 habrá una charla-presentación de esta obra y del Proyecto europeo donde se encuadra.

Teatro Circo: 21:00 h.

MÚSICA
RAFA PONS

Rafa Pons continúa su gira de presentación de "La guerra del sexo" tras más de 20 conciertos por toda España. En esta ocasión repasará temas de toda su discografía junto a los del último trabajo publicado en 2018.

Sala Awenn 22:30 h

09 NOVIEMBRE sábado

TEATRO INFANTIL
HAI, LA PESCADORA DE SUEÑOS

Una caracola de mar emite la música del océano. En un barco de cartón, HAI, la pescadora de sueño,

nicia su aventura poética por el océano de la imaginación. Hai invita al público a sumergirse en este viaje

onírico de magia, títeres y movimiento, como un coro, acompañado a la protagonista en un sueño por la

libertad, en un acto psicomágico donde, al final nos liberamos todos.

C.C. Saramago 18:00 h.

MÚSICA
WE LOVE QUEEN

En We Love Queen, Barabu-Extresound desde la producción e Yllana desde la dirección, queremos hacer un homenaje a la música de Queen teatralizándola y llevándola a escena, pero sin perder ni un ápice de la esencia de las canciones, ya que casi todas ellas han pasado a formar parte del imaginario colectivo con una entidad propia tan potente que sería un sacrilegio tocarlas.

Guiados por un "Gran Fanático" de la mítica banda Queen, que ha montado toda una catedral del Rock en homenaje y tributo a su banda preferida, los asistentes participarán en una extravagante liturgia de exaltación a la vida y obra de Queen.

Teatro Circo 20:00 h

10 NOVIEMBRE domingo

MÚSICA
TRIBUTO A CARLOS CANO COPLA Y FADOS

El cantante Juan Santamaría nace en Ayamonte, provincia de Huelva. Fue la cantante Amália Rodrigues quien lo descubre y quedó admirada de su voz, talento y le animó con su apoyo a realizar una carrera artística.

En este momento está presentando el concierto "Cantares ibéricos" donde canta los temas más conocidos del folclore de España y de Portugal, incluyendo también temas de Amália Rodrigues e Carlos Cano, además de, los poetas como Lorca, Juan Ramón Jiménez, Alberti y Machado, además prepara su nuevo disco en Lisboa, el cual contará con grandes músicos internacionales como, Pedro Jolia, Joao Frade, etc,.. y contará con la producción de Davide Zacaria, el violoncheista, que acompaña a Dulce Pontes.

Teatro Circo 12:00 h

CINE
VIENTO DE LIBERTAD(Ballon, 2018)

Alemania / VOSE / 120´· Dir.: Michael Herbig · I.: Friedrich Mucke, Karoline Schuch

Basada en hechos reales. En los años 80 dos familias de la Alemania Oriental intentan pasar a la Alemania Occidental en un globo aerostático casero.

Cine Capitol: 18,15 y 20,30 h

11 NOVIEMBRE lunes

TEATRO
LA VOZ DORMIDA

La voz dormida nace de mano de la escritora española Dulce Chacón. Basada en la posguerra española, un grupo de mujeres encarceladas en la madrileña prisión de Ventas, enarbola la bandera de la dignidad y el coraje como única arma posible para enfrentarse a la humillación, la tortura y la muerte. Como bien dice su autora "Es una historia de tiempos de silencio, donde relata el sufrimiento de aquellas mujeres que perdieron una guerra y la agonía que vivían sin conocer cúal sería su final". La obra está documentada

en historias reales, la autora suavizó alguna de ellas e introdujo nuevos matices. Fue su última novela

publicada en 2002 y premiada en la Feria del Libro de Madrid por el Gremio de Libreros de Madrid como

Libro del Año 2003.

C.C. Saramago 20:00 h.

12 NOVIEMBRE martes

CINE
EL PECADO DE CLUNY BROWN (Cluny Brown, 1946)

EEUU / VOSE / 100´· Dir.: Ernst Lubitsch · I.: Charles Boyer, Jennifer Jones

A una joven apasionada de la fontanería, la envía su tío a servir como criada en una rica mansión inglesa. La vida como sirvienta es dura, pero sus días los alegra un refugiado checo invitado de los dueños, que ha huido del nazismo.

Cine Capitol: 20,30 h

13 NOVIEMBRE miércoles

CINE
SARABAND (2003)

Suecia / VOSE / 107´· Dir.: Ingmar Bergman · I.: Liv Ullmann, Erland Josephson

Treinta años después de divorciarse, Marianne, obedeciendo a un impulso repentino, visita a Johann, que ahora vive retirado en su casa de verano en la isla de Dalarna. Continuación de "Secretos de un matrimonio" (1973)

Cine Capitol: 18,30 y 20,30 h

MÚSICA
VIKTORIJA PILATOVIC

Viktorija Pilatovic es una artista lituana, cantante de jazz, compositora y artista del sello Inner Circle Music, con quien ha editado dos referencias: «Stories» (2017) y «Nica's Blues» (21013), ambas con material propio.

Recibió la beca completa para estudiar Masters en Berklee College of Music. Actualmente forma parte del Departamento de Voz en Berklee Valencia y de varios seminarios internacionales de jazz, entre ellos la Global Music Foundation, Londres (UK).

"La única luz" -mi única luz. Confusión entre los recuerdos del pasado y los sueños del futuro. Recreando, reconfigurando mi cabeza, aprendiendo a ser de nuevo. Perdido en la realidad. Estas composiciones representan "mi única luz"

Teatro Circo 21:00 h

14 NOVIEMBRE jueves

MÚSICA
JUAN VINUESA JAZZ QUARTET

Este proyecto nace para la presentación del cuarto trabajo discográfico como líder del saxofonista y musicólogo albaceteño Juan F. García Vinuesa, tras un periodo de residencia de dos años en la ciudad de Chicago.

El disco bautizado como "Blue Shots from Chicago", que será publicado en los próximos meses por el sello internacional NO BUSINESS RECORDS, recoge un conjunto de composiciones originales de Juan Vinuesa que se mueven en los ámbitos del blues, el jazz y las tendencias de vanguardia de la ciudad del viento. Un arriesgado viaje sonoro con sabor a cambio de ciclo y mudanza de piel.

El espectáculo propuesto para el directo persigue mostrar la realidad efímera de las condiciones estéticas, creativas y emocionales en las que se grabó el disco, con apenas concesiones a repertorios ajenos.

El balance entre construcción y deconstrucción a través de la composición coherente, la madurez a través de la combinación de la improvisación orientada y la improvisación libre, la elasticidad en las formas y, sobre todo, la ponderación de la interacción colectiva y la exploración sonora. Todo ello inspirado en el legado más genuino de la música afronorteamericana en Chicago y ejecutado junto con algunas de las figuras más destacadas del jazz avanzado de la ciudad.

Teatro Circo 21:00 h

CINE
LA CAÍDA DEL IMPERIO AMERICANO (La chute de l´empire américain, 2018)

Canadá / VOSE / 128´· Dir.: Denys Arcand · I.: Alexandre Landry, Maripier Morin

Pierre-Paul, intelectual y doctor en filosofía se ve obligado a trabajar como repartidor para tener un salario decente. Un día, mientras entrega un paquete, se topa con un robo a mano armada que ha salido mal con un resultado de dos muertos… y dos bolsas de deporte repletas de billetes. ¿Qué haría usted?

Cine Capitol: 18,15 y 20,30 h

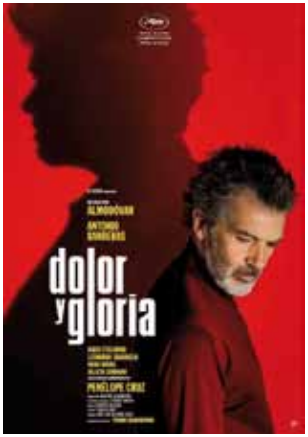

15 NOVIEMBRE viernes

CINE
DOLOR Y GLORIA (2019)

España / VOC / 108´· Dir.: Pedro Almodovar · I.: Antonio Banderas, Penélope Cruz. Salvador Mallo, un director de cine en su ocaso, recuerda su infancia, su emigración en los 60 a un pueblo de Valencia, buscando prosperidad, su primer amor en el Madrid de los 80, y el dolor de la ruptura de un amor vivo y palpitante. Y todo con el fondo de su única terapia: el cine. Ahora se enfrenta al vacío de no seguir rodando. CANNES: MEJOR ACTOR.

Cine Capitol: Viernes 15 / Sábado 16 – 18,30 · 20,30 y 22,30 h

MÚSICA
BANDA SINFÓNICA MUNICIPAL

Concierto por el aniversario del Orfeón de la mancha, junto al cual se interpretará la obra "El hombre armado".

Auditorio Municial. 20:00 h

MÚSICA
BENAVENT, DI GERALDO, PARDO PRESENTAN FLAMENCO LEAKS

Flamenco Leaks es el título del tercer trabajo discográfico de Benavent, di Geraldo, Pardo a quienes los seguidores del jazz – flamenco han bautizado como El Trío. 20 años han pasado desde la grabación en directo de El concierto de Sevilla (1999), álbum de debut que se ha convertido en disco de culto y referencia para los amantes tanto del jazz como del flamenco.

El segundo: Sin Precedentes, fue editado en 2009 y obtuvo el premio como mejor disco de Jazz en los XIV Premios de la Música.

Flamenco Leaks es un disco concebido y creado en el estudio y en directo casi en su totalidad, excepto dos temas en los que se permiten la licencia de homenajear con su particular visión a grandes leyendas como Camarón, Paco de Lucia y Chick Corea, de los que tanto han recibido y con los han colaborado en multitud de ocasiones. Como complemento a la presentación del álbum en Albacete, el trío contará con la colaboración especial y exclusiva para este concierto en España del formidable guitarrista flamenco, Juan José Heredia, Niño Josele, abierto a múltiples estilos entre los que se encuentra el jazz, álbum Paz dedicado a Bill Evans, incluso el rock: colaboraciones con Lenny Kravitz o Elton John.

Este concierto forma parte del homenaje que la ciudad de Albacete rinde al artista José Antonio Lozano durante el presente año 2019, en el centenario de su nacimiento, dentro de los actos que componen el Año Lozano. Precisamente las dos grandes aficiones musicales del recordado pintor de Yeste fueron el jazz y el flamenco.

Teatro Circo 21:00 h

MÚSICA
CAMELLOS

Primero fue «Emabajadores», después, 'Arroz con cosas', y ahora nos invitan a pasar una 'Pesadilla en el hotel', otro regalito de su esperado nuevo LP, "Calle para siempre", que publicarán en noviembre y que estrenarán en LA CACHORRA yeyé, Albacete. Como afirman desde su sello, este single supone "un gran paso adelante, con zancada firme, en la trayectoria de una banda, Camellos, que va camino de convertirse en la última sensación de nuestra escena independiente".

La Cachorra Yeye. 22:00 h

MÚSICA
JULIAN MAESO TRIO

Curtido en la escena nacional no sólo en The Sunday Drivers, de los que fue miembro fundador, sino también en bandas como, The Blackbirds, Speaklow, Aurora & The Betrayers o The Sweet Vandals, Julián Maeso es un reputado creador de sonidos y canciones con tres álbumes en solitario a sus espaldas. Esta vez en trío, un formato novedoso, pero siempre con la misma contundencia del directo de Maeso.

Sala Clandestino. 22:00 h

16 NOVIEMBRE sábado

MÚSICA
YELLOWJACKETS

Bdanda fundada hace casi 42 años, con casi 30 discos a su espalda, 17 veces nominada a premios Grammy y ganadora de 2 de ellos, cuyos integrantes han escrito algunas de las mejores líneas de la historia de la música. Después de tantos años viajando por el Rhythm&Blues, el Jazz, con momentos y miembros más cercanos al Rock o a la Fusion, siguen abriendo nuevos caminos, orgullosos de mantener el espírituevolutivo que les vio nacer.

Vienen a España a presentar su último tabajo "Raising our voice" (2018, Mack Avenue Records). Profundo, comprometido, inspirado en diferentes músicas de todo el mundo, con una base rítmica estelar y una vanguardia armónica ansiosa por descubrir nuevos espacios de introspección y placer.

Teatro Circo 21:00 h

17 NOVIEMBRE domingo

TEATRO INFANTIL
ÓSCAR EL NIÑO DORMIDO

El coma es una realidad para cientos de miles de familias de todo el mundo que tienen a un ser querido

en estado comatoso. Muchos niños y niñas siguen preguntándose si el coma es un signo ortográfico, una pequeña pausa en la lectura… Óscar les ayudará a entender mucho mejor esta lesión cerebral y a ver con normalidad a las personas que han sufrido lesiones cerebrales y sus consecuencias.

Esta es la historia de Óscar, un niño que quedo sumergido en un largo y profundo sueño dormido. Un dormir comatoso que lo llevó a estar ensoñando nueve meses, con todos sus días y noches, semanas y meses, minutos y horas sin poder moverse. Un coma de buenas noches en los que sus padres dedicaron todo su tiempo a recordarle los cuentos que le habían leído a los pies de su cama desde muy pequeño, antes de apagar la luz y recibir el beso del sueño. Su hermana menor no entendía si aquello.

Un espectáculo donde la magia escénica, hábilmente mezclada con la manipulación de marionetas,

proyecciones y un potente trabajo actoral acompañado de una brillante banda sonora, transportará a nuestros pequeños espectadores al Universo recreado por el inconsciente de Óscar durante su largo sueño.

Teatro Circo 18:00 h.

CINE
VIVAMENTE EL DOMINGO (Vivement dimanche!, 1983)

Francia / VOSE / 111´· Dir.: François Truffaut · I.: Jean-Lous Trintignant, Fanny Ardant

Julien es acusado del asesinato de su mujer. Su secretaria, que está secretamente enamorada de él, convencida de su inocencia, empieza a investigar por su cuenta para descubrir al verdadero culpable.

Cine Capitol: 18,30 y 20,30 h

18 NOVIEMBRE lunes

MÚSICA DANZA
A TRES

La Compañía de Danza Jándalo, presenta su nueva obra coreográfica titulada A Tres, trabajando en ella las tres formas básicas del baile español, la escuela bolera, la danza estilizada y el flamenco. La Escuela Bolera es una expresión dancística muy singular de un barroquismo y complejidad en su ejecución que constituye una variante de la danza española, y se nutre de la fuente de la danza clásica. Los rasgos característicos de los bailes de la escuela bolera son la gracia , la elegancia de sus movimientos, la riqueza y dificultad de sus pasos.

El Baile Flamenco de hoy es el resultado de siglos de influencia y unificación de elementos multiculturales.

Teatro de la Paz: 20:00 h

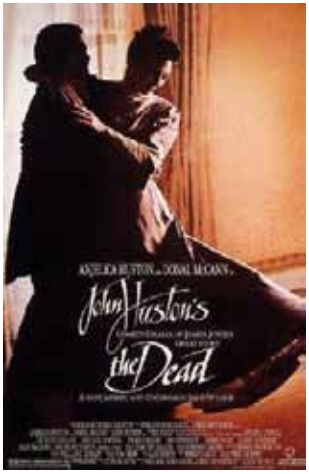

19 NOVIEMBRE martes

CINE
DUBLINESES (The dead, 1987)

Irlanda / VOSE / 81´· Dir.: John Huston · I.: Anjelica Huston

El día de la Epifanía de 1904 está a punto de empezar una de las fiestas más concurridas de Dublín, la de las señoritas Morkan. El ambiente traerá a la memoria de una invitada el recuerdo de un amor de juventud, que se vio truncado por la muerte.

Cine Capitol: 19,00 y 20,30 h

CONFERENCIA

Miguel Angel Elvira Barba, Catedrático de Historia del Arte, Universidad Complutense de Madrid. Escultura clásica en el Prado

Museo de Albacete. 19:30 h

20 NOVIEMBRE miércoles

CINE
SIN FIN (Bez konca, 1985)

Polonia / VOSE / 109 · Dir.: Krzysztof Kieslowski · I.: Grazyna Szapolowska, Maria Pakulnis

Polonia en 1982, en plena Guerra Fría. El general Wojciech Jaruzelski, jefe supremo del partido comunista, gobierna el país bajo la ley marcial, ejerciendo una especial represión contra el ilegal sindicato obrero Solidaridad, creado en los astilleros de Gdansk.

Cine Capitol: 18,30 y 20,30 h

MÚSICA DANZA
ABA TAANO

Han cantado en una de las más prestigiosas salas de Europa, el Gewandhaus de Leipzig, la ciudad de

Johann Sebastian Bach. Regresan tras su participación en el A Cappella 2018 Contest Leipzig, donde han logrado la máxima puntuación del festival, habiendo conseguido también el Premio del Público, premios que se suman a su ya larga lista de trofeos internacionales.

Aba Taano es un quinteto vocal Ugandés con 3 bajos, un barítono y una mezzo, que revoluciona la manera de cantar góspel. Góspel africano, góspel de Uganda, de Sudáfrica, góspel escenificado, con un profundo mensaje espiritual pero con tremendo dinamismo. Un quinteto que surge de un proyecto

humanitario llevado en Uganda por

la pequeña ONG Música Para Salvar Vidas, donde los componentes de Aba Taano (algunos de ellos desde el primer día del proyecto) se han transformado hoy en día en los padrinos y madrinas de los niños y niñas que conviven actualmente en el orfanato en Kireka (en las afueras de Kampala).

En sus diez años de historia Aba Taano ha cosechado ocho premios internacionales, ha grabado cinco discos y ha realizado más de 1.500 conciertos como grupo individual. Es altamente reconocido por todos los públicos y el mayor apoyo a nivel financiero de Música Para Salvar Vidas.

Teatro Circo 21:00 h

21 NOVIEMBRE jueves

CINE
LA NOCHE DE 12 AÑOS (2018)

Uruguay-España / VOC / 122´· Dir.: Álvaro Brechner · I.: Antonio de la Torre, Chino Darín

Año 1973. Uruguay está bajo el poder de la dictadura militar. Una noche de otoño, nueve presos Tupamaros son sacados de sus celdas en una operación militar secreta. La orden es precisa: "como no pudimos matarles, vamos a volverles locos". Los tres hombres, entre los que se encuentra Pepe Mujica –que llegará a Presidente-, permanecerán aislados durante 12 años. GOYA MEJOR GUIÓN ADAPTADO.

Cine Capitol: 18,15 y 20,30 h

22 NOVIEMBRE viernes

CINE
THE OLD MAN AND THE GUN (2018)

EEUU / VOSE / 93´· Dir.: David Lowery · I.: Robert Redford, Sissy Spacek, Casey Affleck Forrest Tucker, es un ladrón de bancos que pasó la mayor parte de su vida en la cárcel o intentando escapar de ella. Tras fugarse en 18 ocasiones de presidio, va a dar su último golpe. Es la despedida de la pantalla de Robert Redford.

Cine Capitol: 18,30 · 20,30 y 22,15 h

MÚSICA
FIZZY SOUP

Fizzy Soup acaban de publicar disco, «Lo que no se ve», y han sido comparados con bandas como Blur, The Kills, Cat Power, Radiohead o Alabama Shakes. Fizzy Soup son una banda difícil de catalogar, con un directo impactante, y siempre en búsqueda de crecimiento personal y global. La música está a salvo con ell@s.

La Cachorra Yeye. 22:00 h

23 NOVIEMBRE sábado

CIRCO
ORIENT EXPRESS, CIRCO GRAN FELE

El estreno del nuevo espectáculo de Circo Gran Fele "Orient Express" ha sido todo un éxito y ahora comienza su gira nacional e internacional que le trae a Albacete.

"Orient Express" cuenta por un lado, las desventuras de dos animales, secuestrados y llevados en el Orient Express, de forma clandestina, hacia Londres. El segundo punto de interés se encuentra en las aventuras de 'Agatas Christie' y su ayudante, que tropiezan con un misterio y tratan de solucionarlo.

Y por último la historia de amor entre dos personajes que, si al comenzar el viaje son absolutamente desconocidos, según avanza, prende la llama del amor.

Este espectáculo destaca por su cuidada estética y mimo de los detalles. Puro circo que cuenta con música en directo, acrobacias, aéreos, sorpresas, emociones y risas. Un espectáculo con aires contemporáneos que fusiona la realidad y la fantasía oriental y que pretende estimular los cinco sentidos para adentrarnos a un mundo mágico.

Teatro Circo 18:00 h.

CINE
INFILTRADO EN EL KKKLAN (BlacKkKlansman, 2018)

EEUU/ VOSE / 128´· Dir.: Spike Lee · I.: John Davis Washington, Adam Driver

A principios de los años setenta, una época de gran agitación social con la encarnizada lucha por los derechos civiles como telón de fondo, Ron Stallworth se convierte en el primer agente negro del departamento de policía de Colorado Springs. Pero es recibido con escepticismo y hostilidad por los mandos y algunos de los agentes. Sin amedrentarse, decide seguir adelante y hacer algo por su comunidad llevando a cabo una misión muy peligrosa: infiltrarse en el Ku Klux Klan y exponerlo ante la ciudad. OSCAR MEJOR GUIÓN ADAPTADO.

Cine Capitol: Sábado 23 – 18,00 · 20,15 y 22,30 h / Domingo 24: 19,30 h

MÚSICA
CANCANILLA DE MÁLAGA

Cancanilla nació en Marbella (Málaga), durante varios años se hizo llamar Cancanilla de Marbella en honor a su tierra natal, posteriormente pasó a llamarse Cancanilla de Málaga.

Se trata de un cantaor gitano,que comenzó como bailaor y posteriormente optó por el cante. Ha sido cantaor habitual de los tablaos flamencos madrileños entre los que cabe destacar:Torres Bermejas, Corral de la Morería, Los Canasteros (de Manolo Caracol) en el que permaneció muchos años. En la actualidad suele cantar frecuentemente en Casa Patas. Se trata de un cantaor completo, dominador de un amplio abanico de estilos entre los que cabe destacar los más puros como: seguiriyas, soleares, tientos- tangos, alegrias, etc.

Estará acompañado a la guitarra por Juan Antonio Muñoz, natural de Villanueva de los Infantes. Marchó a Madrid siendo muy joven. Su gran afición le hizo conocer a las primeras figuras del cante flamenco de la época. Cabe destacar la gran amistad que contrajo con Antonio Mairena que perduró hasta la muerte de este en 1983. Dada su pureza guitarrística, actualmente es llamado por cantaores/as para que les acompañe, ese es el caso de Cancanilla que se ha convertido casi en su guitarrista habitual.

Teatro Circo : 22:30 h

24 NOVIEMBRE domingo

MÚSICA
BANDA SINFÓNICA MUNICIPAL

Concierto para celebrar la festividad de Santa Cecília, patrona de los músicos, con obras de compositores locales.

Auditorio Municial. 12:00 h

CINE
EL MAQUINISTA DE LA GENERAL (The General, 1926)

EEUU / MSRE / 74´· Dir.: Buster Keaton & Clyde Bruckman · I.: Buster Keaton, Marion Mack . Johnny Gray (Buster Keaton) es maquinista en un estado del Sur y tiene dos grandes amores: una chica (Anabelle Lee) y una locomotora (La General). En 1861, al estallar la Guerra de Secesión, Johnny intenta alistarse, pero el ejército considera que será más útil trabajando en la retaguardia. Sin embargo, Anabelle cree que es un cobarde y lo rechaza. El maquinista sólo podrá demostrar su auténtico valor cuando un comando nordista infiltrado en las líneas confederadas le robe "La General" y rapte a Anabelle. Johnny no dudará un segundo en subirse a otra locomotora y perseguir a los yanquis para recuperar a sus dos amadas.

Cine Capitol: 18,00 h

25 NOVIEMBRE lunes

MÚSICA
GUSTAVO ADOLFO PALOMO

Gustavo Adolfo Palomo es un joven tenor y prometedor cantante de ópera, productor, escenógrafo,

luminotécnico y director escénico. Ha actuado en un gran número de galas de ópera nacionales e internacionales bajo la batuta de directores muy conocidos, entre ellos: Christopher Franklin, Michael, Güttler, Ramón Tebar entre muchos otros. En diciembre del 2018 ha sido el ganador absoluto del Primer Concurso de Canto internacional de la Ciudad de Albacete, sumándo este a la larga lista de premios y reconocimientos, recientemente la Presidencia de Guatemala lo ha premiado y nombrado como "Embajador de la Paz" por su destacada carrera artística, actualmente es director artístico de Ópera Prima, asociación que tiene como objetivo desarrollar la difusión de la ópera y arte en la ciudad de Guatemala, entre sus próximos compromisos destaca su debut en el rol de Rodrigo en el Royal Opera House de Malta en Otello de G. Rossini.

El pianista Pablo García-Berlanga destaca por la creatividad que desprenden sus interpretaciones y programas, actúa a nivel internacional en prestigiosos auditorios como Carnegie Hall de Nueva York, KIOI Concert Hall de Tokio, Vlaamse Opera entre otros. Formado en el Conservatorio Superior de Música de Valencia y el Koninklijk Conservatorium Brussel, se especializa en acompañamiento vocal en la Royal Academy of Music de Londres y la Flanders Operastudio de Gante, estudiando con maestros de la talla de Aleksandar Madzar, Carole Presland o Malcolm Martineau.

Teatro Circo : 20:00 h

26 NOVIEMBRE martes

CONFERENCIA

Leticia Azcue Brea, Jefe del Área de Conservación de Escultura y Artes Decorativas, Museo del Prado. Escultura de los siglos XVI al XX en el Prado

Museo de Albacete. 19:30 h

CINE
LA DEFENSA, POR LA LIBERTAD(2019)

CON LA PRESENCIA DE LA DIRECTORA, PILAR PEREZ SOLANO.

España / VOC / 71´· Dir.: Pilar Pérez Solano.

Documental que recoge la historia de la Abogacía española desde mediados de la década de 1960 a 1978, con imágenes inéditas y testimonios de prestigiosos defensores de la bandera del derecho, la justicia y la democracia durante la Transición.

Cine Capitol: 20,00 h

TEATRO
JAURÍA

3 a.m. del 7 de julio de 2016. Fiestas de San Fermín. Ellos son cinco. Son La Manada. El más joven y miembro más reciente debe pasar por su rito de iniciación. Tras cruzarse con una chica en el centro de Pamplona, los cinco de "La Manada" se ofrecen para acompañar a la joven hasta su coche, aparcado en la zona del soto de Lezkairu. Pero, en el camino, uno de ellos accede al portal de un edificio y llama al resto para que acudan. Agarran a la joven y la meten en el portal.

Dramaturgia a partir de las transcripciones del juicio realizado a La Manada, construida con fragmentos

de las declaraciones de acusados y denunciante publicadas en varios medios de comunicación. Una ficción documental a partir de un material muy real, demasiado real, que nos permite viajar dentro de la mente de víctima y victimarios.

Un juicio en el que la denunciante es obligada a dar más detalles de su intimidad personal que los denunciados. Un caso que remueve de nuevo el concepto de masculinidad y su relación con el sexo de nuestra sociedad. Un juicio que marca un antes y un después.

Teatro Circo: 21:00 h.

27 NOVIEMBRE miércoles

CINE
LA ESPÍA ROJA (Red Joan, 2018)

Reino Unido / VOSE / 103´· Dir.: Trevor Nunn · I.: Judi Dench, Sophie Cookson

Joan Stanley es una encantadora anciana que jamás ha levantado ningún tipo de sospecha… hasta que una mañana del año 2000 agentes del MI5 la detienen, acusada de proporcionar información a la Rusia comunista. Ha salido a la luz uno de mayores casos de espionaje del KGB y Joan es una de las sospechosas.

Cine Capitol: Miércoles 27 – 18,30 h / Jueves 28 –18,30 y 20,30 h

CINE
EL AZAR (Pszypadek, 1987)

Polonia / VOSE / 104´ · Dir.: Krzysztof Kieslowski · I.: Boguslaw Linda, Tadeusz Lomnicki

Enfrentándose a un futuro incierto, Witek, un joven polaco estudiante de medicina, decide interrumpir temporalmente sus estudios, coger un tren e ir a Varsovia.

Cine Capitol: 20,30 h

MÚSICA
HIJA DE LA LUNA, TRIBUTO A MECANO

Han pasado 28 años desde que Mecano presentara su última gira Aidalai Tour, y dos generaciones después, su música sigue muy presente entre el gran público. Para conmemorar el 25 aniversario, en 2016 nace Hija de la luna, un proyecto homenaje al grupo más importante del pop español. Un concierto que ofrece al público una reproducción clonada que sobrepasa el tributo, convirtiéndose en todo un espectáculo musical.

El parecido físico y vocal de Robin Torres con Ana Torroja es sin duda la clave del éxito de este grupo sevillano y lo que diferencia a la banda por encima de cualquier otro tributo. Robin, que participara en la edición 2015 del programa de Tele5, La Voz, fue elogiada por su capacidad interpretativa por Alejandro Sanz, Laura Pausini, Malú o Antonio Orozco. La prensa nacional también se hizo eco de ese punto diferenciador de la artista en lo interpretativo y en Hija de la luna lo demuestra con creces.

Entre los años 2016 y 2019 superan los 200 conciertos por toda la geografía española colgando el cartel de Sold Out en más de 80 ocasiones, convirtiéndose en uno de los shows referencia de la escena musical española. En el primer semestre de 2018 ya han realizado 56 conciertos y en septiembre darán el salto a América actuando en países como Colombia, Panamá, Costa Rica, Chile, Perú y México.

En este primer espectáculo, la banda representa los temas de la gira AiDalai Tour, rescatando otros grandes éxitos de Mecano. Las canciones son interpretadas respetando a la perfección vestuario, escenografía, arreglos, formación e instrumentos, hasta el punto que presentan misma marca y modelo de los instrumentos que en su día usaba la banda de los hermanos Cano.

Hablaron sin tapujos sobre homosexualidad, la dureza de la religión, la prostitución, el sida, la soledad, el desencanto, las drogas, el amor, el desamor, los celos… cantaron a Dalí, a la perrita Laika, o a unos olvidados héroes de la Antártida. Todo cabe en el universo Mecano, que hoy revive gracias a este fiel homenaje.

Teatro Circo 21:00 h

28 NOVIEMBRE jueves

TEATRO
LA CULPA

Un psiquiatra es requerido a declarar en favor de un paciente responsable de cometer una masacre. Cuando se niega a hacerlo, su carrera, su ética y sus creencias son cuestionadas, desencadenando unaespiral de acontecimientos que convulsionará no sólo su vida, sino la de la persona que más quiere.

La crítica internacional ha dicho...

"La culpa es actual y emocionante." NBC

"Posee la magia a la que Mamet nos tiene acostumbrados. El lenguaje es coloquial sin perder sus formas y el resultado igual que si Schubert dirigiera un combate de boxeo: Maravillosa." The New York

Times

"Uno de los dramaturgos estadounidenses más influyentes del momento." TheaterMania

El autor, David Mamet nació en Chicago (Illinois, EEUU) en 1947. Ha escrito novelas, ensayos y series de TV, aunque es en el campo cinematográfico y teatral donde más se ha prodigado. Ha adaptado al cine varias de sus obras, entre las que destacan "Muñeca de porcelana", "Razas", "American Buffalo",

"Oleanna", "Qué pasó anoche" y la ganadora del Premio Pulitzer en 1984, "Glengarry Glen Ross". Entre sus guiones originales se encuentran auténticos clásicos en su género.

Teatro Circo: 21:00 h.

29 NOVIEMBRE viernes

CINE
LO DEJO CUANDO QUIERA (2019)

España / VOC / 98´· Dir.: Carlos Therón · I.: Ernesto Sevilla, David Verdaguer, Carlo Santos

Amigos desde la facultad y sobradamente preparados, Pedro, Arturo y Eligio son tres profesores universitarios a los que la crisis ha dejado sin trabajo. Cansados y sin blanca, encuentran accidentalmente la solución a sus problemas al comenzar a comercializar un complejo vitamínico que provoca un total desfase sin efectos secundarios.

Cine Capitol: Viernes 29 / Sábado 30 – 18,30 · 20,30 y 22,15 h

MÚSICA
LUIS ALBERT SEGURA, SENTIDOS ABIERTOS

Tras 14 años al frente de L.A., la banda mallorquina que él mismo fundó, Luis A. Segura abre una nueva etapa en su carrera musical caminando con paso firme.

"Amenaza Tormenta" es el primer disco en solitario y en español del cantante. Un trabajo donde Luis

Albert traspasa fronteras de idioma y estilo, para llevarnos a un resultado diferente donde todas las piezas encajan a la perfección.

Un álbum que supone un éxtasis en su proceso creativo, en el que las canciones cobran una identidad

diferente con letras que nacen de una voluntad liberada y de la improvisación de sentimientos. Sus 20 años en la música han tenido como denominador común la lengua inglesa y, a pesar de algunos intentos de componer en español, estos nunca habían visto la luz, es por eso que "Amenaza Tormenta" se convierte en el resultado de "una cuenta pendiente que tenía con la música desde hace muchos años", según palabras del propio cantante.

Teatro Circo 20:30 h

MÚSICA
BANDA SINFÓNICA MUNICIPAL

Concierto extraordinario "La noche mágica".

Plaza Mayor. 20:00 h

30 NOVIEMBRE sábado

MÚSICA
THE VERY BEST of dIRE sTRAITS

Considerado como el mejor espectáculo internacional homenaje a dIRE sTRAITS, bROTHERS iN bAND regresa a Albacete con su "The Very Best of dIRE sTRAITS" tras haber recorrido Alemania, Francia, Portugal, Luxemburgo y España, y nos transportará en su particular máquina del tiempo a través de un seleccionado, cuidado y amplio repertorio que pertenece ya a la memoria colectiva de varias generaciones.

Aplaudido por público y crítica, son las palabras de Guy Fletcher (Teclista de dIRE sTRAITS & Mark Knopfler desde 1984) las que hablan por si mismas :"Pensé que era una grabación nuestra"

En"The Very Best of dIRE sTRAITS" bROTHERS iN bAND nos transportará en su particular máquina del tiempo a través de un seleccionado y cuidado repertorio quepertenece ya a la memoria colectiva de varias generaciones, con un amplio repertorio que revivirá el sonido limpio y cristalino de Down to the Waterline, el antológico riff de Money For Nothing, y pasará por clásicos como Sultans of Swing, Telegraph Road, Romeo & Juliet, Tunnel of Love, Love Over Gold, So Far Away, Single Handed Sailor o Lady Writer entre muchos otros.

bROTHERS iN bAND está formado por 9 músicos que interpretan los grandes éxitos de la banda inglesa entre los años 1978 y 1991. Con un altísimo nivel de recreación, elespectáculo de bROTHERS iN bAND ha sido reconocido tanto por público como por crítica, pero son las palabras de Guy Fletcher las que hablan por si mismas.

"Pensé que era una grabación nuestra", Guy Fletcher (Teclista de dIRE sTRAITS & Mark Knopfler desde 1984)

Teatro Circo 20:30 h

Plano Albacete
HOTEL
CENTRO COMERCIAL
PARKING
HOSPITAL/ CLÍNICAS
SERVICIOS
RESTAURANTES
TAPAS/CERVEZERÍAS
CAFÉS/COPAS
SANTA ISABEL
CLIPES
ENERCOM
PALACIO DE CONGRESOS
BEATRIZ
FLORENCIA ELECTRODOMESTICOS
VILLALBAMOVIL
IMAGINALIA
B&B
POLÍGONO INDUSTRIAL CAMPOLLANO
CCOO
VIALIA
PRÍNCIPE
EUROPA
FLORIDA
CASTILLA
RECINTO FERIAL
SAN ANTONIO
TASCA LOS MOLINOS
TASCA JAVI
GRAN HOTEL
CALLE ANCHA
VAL GENERAL
CARNES SORIA
ALBACENTER
PERPETUO SOCORRO
CLÍNICA STA. CRISTINA
SAN JOSÉ
LOS LLANOS
LA ALACENA
H. GENERAL
CLANDESTINO
LOS LLANOS
EL CORTE INGLÉS
ESTADIO CARLOS BELMONTE
PARADOR
LE PREMIERE
UNIVERSIDAD
N
E
S
O

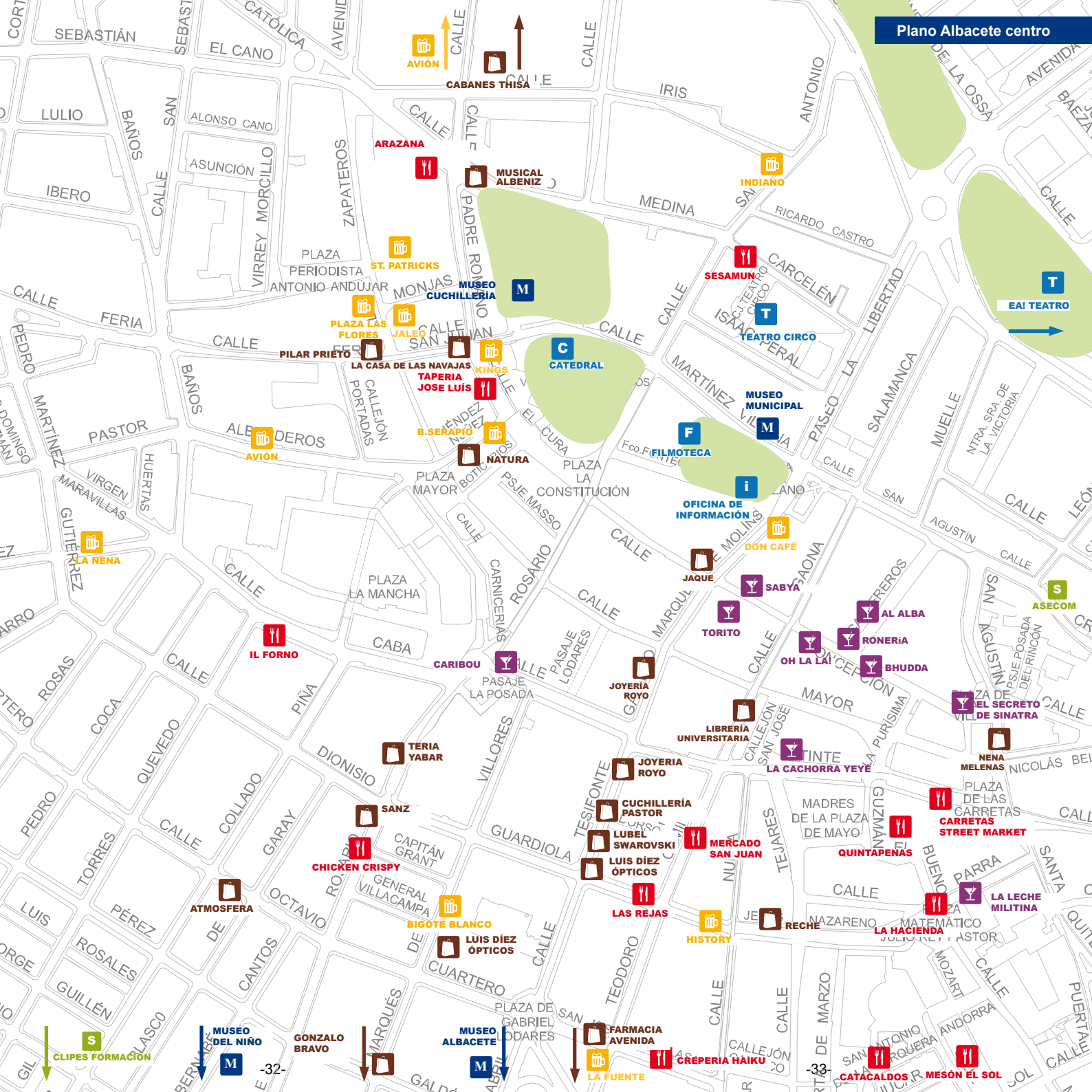
Plano Albacete centro
AVIÓN
CABANES THISA
ARAZANA
MUSICAL ALBENIZ
INDIANO
ST. PATRICKS
MUSEO CUCHILLERÍA
SESAMUN
EA! TEATRO
TEATRO CIRCO
PLAZA LAS FLORES
JALEO
PILAR PRIETO
LA CASA DE LAS NAVAJAS
KINGS
CATEDRAL
TAPERIA JOSE LUÍS
MUSEO MUNICIPAL
B.SERAPIO
FILMOTECA
AVIÓN
NATURA
OFICINA DE INFORMACIÓN
DON CAFÉ
LA NENA
JAQUE
SABYA
ASECOM
TORITO
AL ALBA
IL FORNO
RONERÍA
CARIBOU
OH LA LA!
BHUDDA
JOYERÍA ROYO
EL SECRETO DE SINATRA
LIBRERÍA UNIVERSITARIA
NENA MELENAS
TERIA YABAR
LA CACHORRA YEYÉ
JOYERIA ROYO
CARRETAS STREET MARKET
SANZ
CUCHILLERÍA PASTOR
MERCADO SAN JUAN
QUINTAPENAS
CHICKEN CRISPY
LUBEL SWAROVSKI
LUIS DÍEZ ÓPTICOS
LA LECHE MILITINA
ATMOSFERA
LAS REJAS
BIGOTE BLANCO
HISTORY
RECHE
LA HACIENDA
LUIS DÍEZ ÓPTICOS
FARMACIA AVENIDA
CLIPES FORMACIÓN
MUSEO DEL NIÑO
GONZALO BRAVO
MUSEO ALBACETE
LA FUENTE
CREPERIA HAIKU
CATACALDOS
MESÓN EL SOL
SEBASTIÁN
EL CANO
CATÓLICA
LULIO
ALONSO CANO
ASUNCIÓN
IBERO
VIRREY MORCILLO
ZAPATEROS
PLAZA PERIODISTA ANTONIO ANDÚJAR
MONJAS
PADRE ROMANO
IRIS
MEDINA
RICARDO CASTRO
CARCELÉN
ISAAC PERAL
MARTÍNEZ VILLENA
PASEO LA LIBERTAD
SALAMANCA
MUELLE
NTRA. SRA. DE LA VICTORIA
FERIA
PEDRO
MARTÍNEZ
PASTOR
ALEDEROS
VIRGEN
MARAVILLAS
HUERTAS
GUTIÉRREZ
CALLEJÓN PORTADAS
PLAZA MAYOR
PLAZA LA CONSTITUCIÓN
PSJE. MASSO
PLAZA LA MANCHA
CARNICERÍAS
ROSARIO
PASAJE LODARES
PASAJE LA POSADA
MAYOR
CALLEJÓN SAN JOSÉ
PURÍSIMA
AGUSTÍN
PSJE. POSADA DEL RINCÓN
ROSAS
COCA
QUEVEDO
PIÑA
DIONISIO
VILLORES
TESIFONTE
GUARDIOLA
TEJARES
MADRES DE LA PLAZA DE MAYO
PLAZA DE LAS CARRETAS
NICOLÁS
PEDRO
COLLADO
GARAY
CAPITÁN GRANT
GENERAL VILLACAMPA
OCTAVIO
TORRES
PÉREZ
LUIS
ROSALES
GUILLÉN
CANTOS
CUARTERO
TEODORO
MARQUÉS
PLAZA DE SAN GABRIEL LODARES
NAZARENO
MATEMÁTICO JULIO REY PASTOR
MOZART
ANDORRA
MARZO
PARRA
SANTA
GUZMÁN EL BUENO
CALLEJÓN
-32-
-33-

MUSEO
MUNICIPAL.
COLECCIÓN DE ARTE POPULAR RAMIREZ DE LUCAS.

Plaza del Altozano.

Martes a domingo de 10,30 a 13,30 h y de 17 a 21 h. Lunes cerrado.

La colección presenta los objetos más bellos que los seres humanos han elaborado para representar sus ideas más profundas.

Son los objetos que nos definen como especie. Realizados en todos los materiales imaginables por manos, en su NOVIEMBREría anónimas, que, sin vanaglorias, las crearon para plasmar y concretar sus inquietudes: ideales, valores, esperanzas, alegrías y penas. Su arte. Una colección abierta a todos los continentes, a todas las culturas, definida por la belleza de lo mostrado y la trascendencia de lo expuesto. En ella, los otros también somos nosotros.

MUSEO
MUNICIPAL DE LA CUCHILLERÍA

El Museo está dividido en dos edificios: la Casa de Hortelano, donde se puede visitar la Sala de las Tijeras; la Sala de los Cuchillos, con una muestra de puntillas, almaradas, dagas, puñales y diversos cuchillos de los siglos XVII, XVIII, XIX e inicios del XX, cedidos por el coleccionista Javier Conde; la Colección Jesús Vico, compuesta por piezas arqueológicas; la Colección APRECU, formada por piezas actuales de producción artesanal e industrial; la Colección Fundación CCM, que consta de 500 piezas de los siglos XVII, XVIII y XIX; y una zona dedicada al oficio de Afilador.
En un segundo edificio, anexo al primero, se muestra una sección denominada La Cuchillería Española, dedicada a la obra de artesanos de diversas poblaciones españolas; la exposición temporal Entre navajas y cuchillos: colección José Falcao García, con una amplia selección de cuchillería de diversa tipología, datación y procedencia; una reproducción de un Taller cuchillero, réplica de los talleres de los años sesenta; el Rincón del Cuchillero, lugar que recoge periódicamente la vida y obra de diferentes artesanos cuchilleros; la proyección La navaja clásica de Albacete; y las exposiciones del XVIII Concurso de Fotografía sobre la Cuchillería y del XVI Concurso de Dibujo Infantil sobre la Cuchillería "Amós Núñez". Para terminar el visitante que se acerque a estas instalaciones puede disfrutar

en su sala de audiovisuales del interesante documental 5 siglos, 5 historias.
Durante este mes el Museo Municipal de la Cuchillería tiene programadas las siguientes actividades:
Día 12 a las 11.30 h.: Presentación de las piezas premiadas y donadas al MCA tras el XXXIX Concurso Castilla-La Mancha de Cuchillería APRECU.
Día 21 a las 19 h.: Inauguración y entrega de premios del XIX Concurso de Fotografía sobre la Cuchillería.
Días 27 y 28 de 17 a 19.30 h.: Curso "Quesos del mundo".
Todas aquellas personas que estén interesadas concertar visitas guiadas o participar en las diversas actividades del Museo, pueden solicitar más información en las dependencias del MCA o contactar a través de su web, www.museocuchilleria.es; correo electrónico, info@museocuchilleria.es; o teléfono, 967 616 600. Horario: Mañanas de martes a domingo y festivos de 10 a 14 h.; y tardes de martes a sábado de 17 a 20 h.

MUSEO
DE ALBACETE

Creado por R.D. de 20 de marzo de 1867 (Gaceta de Madrid de 21 de marzo), el Museo de la Comisión Provincial de Monumentos inició la recogida de objetos de forma irregular, sin embargo fue abierto al público en la planta alta de la Diputación el 22 de junio de 1927. En 1943 trasladó la sede a la planta baja del edificio, pasando a llamarse Museo Arqueológico Provincial. En 1967 nuevamente fue trasladado al edificio anejo de la Casa de Cultura, donde permaneció hasta 1978 en que fue inaugurada la nueva sede situada en el Parque Abelardo Sánchez, obra del arquitecto Antonio Escario. El 27 de mayo de 1975 pasó a denominarse Museo de Albacete bajo la tutela del Estado, que en 1984 hizo efectivas la transferencia de gestión a la Junta de Comunidades de Castilla-La Mancha.

Las salas de exposición permanente ofrecen la posibilidad de realizar una visita siguiendo una ordenación cronológica. Las nueve salas dedicadas a la arqueología de la provincia permiten adentrarnos en la historia del Museo, conocer los elementos más sobresalientes de la Prehistoria (la antigua y la reciente), o la gran riqueza de la cultura ibérica en la provincia de Albacete que es mostrada a través de objetos procedentes de poblados, necrópolis y santuarios, destacando un rico y magnífico conjunto escultórico fechado entre los siglos VI y I a.n.e. De la antigua Roma se exhiben

inscripciones conmemorativas y funerarias, esculturas, objetos de la vida cotidiana, la singular colección de muñecas romanas y de mosaicos. Una pequeña sala ofrece al visitante un sucinto recorrido por las monedas desde la griega al siglo XIX. La sala octava muestra la arqueología visigoda a través de elementos litúrgicos, enseres de las casas, y cerámicas usadas en los rituales funerarios; y la arqueología islámica está presente a través de cerámicas, arquitectura, y del excepcional ajuar califal hallado en Liétor. El recorrido por las salas de arqueología lo cierran piezas de los siglos XIII al XVIII procedentes de intervenciones arqueológicas, así como la Cruz de término de Albacete como monumento escultórico más destacado.

El recorrido continúa en una pequeña sala con obras de arte realizadas entre los siglos XVI y XVIII, y manufacturas de la provincia como la cuchillería albacetense y la loza hellinera. Las tres últimas salas están dedicadas a exhibir obras de los siglos XIX y XX: el busto de Francisco Jareño, la colección de cuadros donada por Benjamín Palencia, así como lienzos, grabados y esculturas que ilustran algunos de los conceptos por los que se mueven las artes plásticas actuales: el paisajismo, el realismo, el informalismo, la abstracción, o la fotografía.

Las salas de reserva custodian los hallazgos arqueológicos, las colecciones de arte, las numismáticas, así como diversos documentos etnográficos recogidos en la provincia de Albacete, destacando los relacionados con los textiles y telares, y con las manufacturas cerámicas. La sala de investigadores y la biblioteca están abiertas a estudiosos de los diversos aspectos contenidos en el museo.

EXPOSICIÓN

"OLEOS" JOSE ZAFRILLA DE LA TORRE

"Zafrilla es un pintor que, siempre mira más allá, dejando un rastro de ayeres en sus composiciones y colores.

Es una pintura que gusta y excita nuestra sensibilidad a través de sus obras.

Creo en la estética del arte como fruición.

Zafrilla crea para sí, con objeto de que, quien contemple sus pinturas, se recree en las mismas.

Si el libro es un objeto mágico

depositado en una librería en espera de ser leído, un cuadro soporta las miradas de quien lo observa".

Sala de Exposiciones del Archivo Histórico Provincial de Albacete. Del 6 al 29 de Noviembre

EXPOSICIÓN

"Carteles españoles de accidentes y prevención"

"Reproducción de carteles del Siglo XX"

La exposición consta de 48 reproducciones de carteles cuya temática es la seguridad en el trabajo, la prevención y la salud laboral, viéndose la evolución que ha tenido la imagen de la prevención durante el pasado siglo.

Fraternidad-Muprespa, Mutua Colaboradora con la Seguridad Social, con la colaboración de JCCM, realiza una exposición de carteles de prevención del siglo XX, tiene un carácter itinerante dentro de su proyecto de difusión de la cultura preventiva. Ha recorrido varios aeropuertos, estaciones de ferrocarril, las islas Canarias y Baleares, se ha mostrado ya en más de 20 ciudades españolas.

Sala de exposiciones Casa Perona 4 al 18 de noviembre de 2.019

EXPOSICIÓN

"HABITANDO" de ALICIA PEDREGAL.

"Habitando" nace en 2017 y reflexiona sobre la idea de transformación en sus múltiples estados físicos, espirituales y simbólicos.

Las series mantienen una reflexión poética entre el ser humano y su propia naturaleza, la conexión con un entorno natural que nos rodea y del que somos parte, en una simbiosis sometida a los cambios climáticos constantes que experimentamos.

Reflexiono sobre conceptos como el antropoformismo o la metamorfosis, partiendo de la figura humana como estructura que modifico, altero o cambio de forma, pero que mantiene su identidad.

Es un proyecto vivo en continua evolución y que hasta el momento engloba cinco series:

"Océano", "Naturalezas Vivas", "Naturalezas Muertas", "Blue Hair"

"Rojo"

Cada serie trata ideas, conceptos y escenarios diferentes y que se identifican por la utilización de unas gamas de colores concretos en cada serie.

Sala de exposiciones Casa Perona 19 al 30 de noviembre de 2.019

Nerpio.

Nerpio es el municipio más meridional de la provincia y por tanto de toda la región; su territorio se introduce como un tacón entre las provincias de Jaén, Granada y Murcia, y es por ello que tuvo carácter fronterizo con el reino de Granada. Entre sus calles el paseo se nos ofrece agradable y pintoresco. Desde los alrededores, desde el castillo y los abrigos, las sendas se nos abren como miradores naturales del pueblo, la vega y la sierra.

El castillo de Taibilla, vigía del pueblo y custodio de las culturas que lo poblaron, se alza en el paisaje. Su torre del homenaje es lo más significativo, tanto de su aspecto como de su historia, faro de fronteras y testigo de pugnas. Otra de las torres conservadas que otea el valle es la atalaya de Vizcable.

En los alrededores, un rosario de abrigos atestiguan su pasado prehistórico con unos documentos particularmente valiosos: más de una treintena de estaciones con arte rupestre prehistórico Levantino (10.000-6.500 años antes del presente): el Abrigo de la Hoz, el Abrigo de Viñuela, el Abrigo de los Ídolos, el Abrigo de los Sabinares…

Entre todos ellos destaca el conjunto de Solana de las Covachas, con 200 representaciones de arqueros, mujeres y la clásica fauna de este arte (cabras, ciervos, toros y caballos).

DIPUTACIÓN DE ALBACETE

También el Torcal de las Bojadillas, con centenares de figuras, como otro gran conjunto que conserva las expresiones creenciales de los últimos grupos cazadores-recolectores. Un arte figurativo con una técnica de ejecución singular, mediante las plumas de aves y consiguiendo el trazo de pluma levantino, única en Europa occidental.

También los grupos productores neolíticos expresaron parte de sus creencias a través de la pintura mediante motivos abstractos (trazos, puntos, máculas...), el llamado Arte esquemático (6.500-3.200 años antes del presente), del que

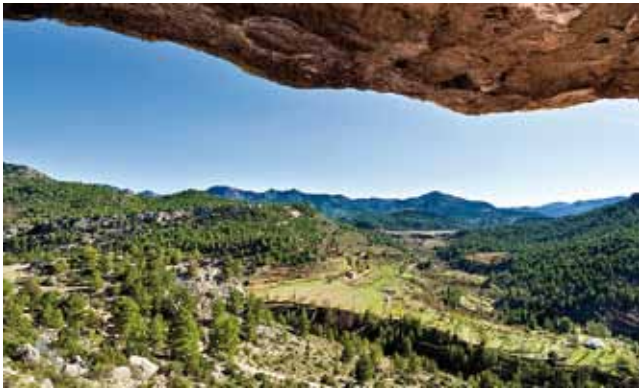

el término de Nerpio ofrece también un excelente muestrario. Cabe destacar, entre varias decenas, el Abrigo del Castillo de Taibilla y el propio Solana de las Covachas, en sus abrigos III, V, VI y IX.

Estas expresiones artísticas prehistóricas han sido declaradas, desde 1998, Patrimonio de la Humanidad por la Unesco bajo el nombre administrativo convencional de Arte Rupestre del Arco Mediterráneo de la Península Ibérica.

Estas son algunas de las representaciones que podemos visitar bajo el auspicio del Parque Cultural que se ha creado a tal efecto y que incluye otras posibilidades de visitas, como la del castillo.

Textos: www.turismocastillalamancha.es Fotos: www.turismonerpio.com

Albacete desde sus orígenes ha sido una ciudad eminentemente comercial, referente del comercio en la provincia y en la región. A su tradición y al buen hacer de sus comerciantes debe que Albacete disponga de una oferta comercial variada y de calidad.

El entramado que discurre entre la calle "ancha" (Marqués de Molíns y Tesifonte Gallego), Tinte, Mayor, Pasaje de Lodares y Rosario es el que mayor concentración de comercio tradicional podemos encontrar. Junto a este conviven en la ciudad gran cantidad de firmas nacionales así como diversos centros comerciales (El Corte Inglés, Albacenter, Imaginalia, Los Llanos y Vialia)

Albacete Centro, el Centro Comercial Abierto más importante de nuestra ciudad, formado por más de 100 establecimientos donde "encontrarás de todo".
Siguenos en facebook.

/AlbaceteCentroCCA

Avda. de la Ilustración, 51
Tel. 967 61 61 81
Facebook: Centro de Ocio y Comercio Imaginalia

Centro de Ocio y Comercio Imaginalia: Alcampo, Media Markt, Burger King, Yelmo Cines, GINO´s, Visionlab, Foster's Hollywood, La Chelinda, Krunch, Ilusiona +k Bowling, Décimas, Vodafone, PhoneHouse, Belros, Orange, Yoigo, 100 montaditos, Sureña, TGB, Admón. Loterías, Game, Norauto, Góndola, Mora Sofás, KiwoKo, Fifty Factory, Sprinter, Toys'r'us…Viernes y sábados de 18 a 20 h: Talleres infantiles gratuitos.

ALIMENTACIÓN

En Carnes Soria les ofrecemos las mejores carnes de cualquier lugar del mundo: vacuno nacional y de importación, cordero manchego y todo tipo de carnes tradicionales.
DEL NORTE DE EUROPA AL SUR DE AFRICA IMPORTAMOS LAS MEJORES CARNES
C/Vasco Núñez de Balboa, 14-16
Tel 967211850 - www.carnessoria.com

CUCHILLERÍA

LA CASA DE LAS NAVAJAS

C/ San Julián, 8 - Tlf: 967 24 65 06
www.cuchilleriabarbero.es

Barbero Cuchilleros es una empresa familiar con una tradición heredada de generación en generación. Fundada en 1945 nuestro objetivo es seguir la tradición cuchillera heredada, consiguiendo unos productos de alta calidad. En la casa de las Navajas tenemos : Cuchillos, navajas, tijeras, regalos y artesanía.
"Fabricamos con la marca AB CUCHILLERÍA DE ALBACETE"

JOYERÍA

SWAROVSKI
LUBEL
Folli Follie

C/Tesifonte Gallego, 14 pasaje

Ven a conocer nuestras exclusivas marcas y nuestra magnífica colección de piezas italianas en plata.
Verás como darse un capricho ya no es sólo para las ocasiones.

/LubelComplementosAlbacete

JR Royo Joyeros
ROYO JOYERIA RELOJERIA

Tesifonte Gallego,2
El Corte Inglés Av.España, 30

"El tiempo es cuestión de tiempo, la vida es cuestión de vida, la vida dura un momento, el tiempo toda la vida". Bulgari, Cartier, Certina, Chopard, Franck Muller, Hamilton, Longines, Maurice Lacroix, Mont Blanc, Omega, Oris, Tissot...

LIBRERÍA

librería universitaria
Gaona, 1 · 02002 Albacete
Telf: 967 21 61 97

***ATENDIENDO A LAS NECESIDADES ESCOLARES Y NOVEDADES LITERARIAS DESDE 1974.
**** TE RECOMENDAMOS BUENA NOVELA. TAMBIÉN EN LITERATURA INFANTIL Y JUVENIL.**

ESTAMOS EN CALLE GAONA Nº 1 BAJO.
Tfno.:967.21.61.97

MÚSICA INSTRUMENTOS

musical alBéniz
www.toca.re - Albacete

Avd. Isabel La Católica, 1
Tlf: 601 215 130
info@musicalbeniz.com

Más de treinta años de experiencia en el sector nos avalán. Servicio propio de taller de reparación de instrumentos. Técnicos especializados.
Venta y alquiler de pianos: de cola, verticales y digitales. Primeras marcas
www.musicalbeniz.com

OPTICA

LUIS DÍEZ
ÓPTICOS
GRUPO DE MODA

C/ Tesifonte Gallego,16
C/ Octavio Cuartero 8
Tlf: 967 24 77 54
www.luisdiezopticos.com

Centro Varilux Especialista Eyecode Expert para Albacete.
Servicio personalizado de imagen.
Especialistas en visión infantil.
Distribuidores para Albacete:
TOM FORD, SWAROVSKI, ROBERTO CAVALLI, DSQUARED2, MONTBLANC, JIMMY CHOO, CELINE, MARC JACOBS...
/luisdiezopticos

PAPELERÍA

SANZ

Calle Rosario, 46
Tlf: 967 22 42 97

Papelería Sanz, maestros en el arte de la escritura desde 1943.
Artículos de papelería, prensa, revistas, libros nuevos, material escolar y de oficina, ediciones de postales propias, encuadernación… Alta gama en artículos de escritura.
Trato amable y personalizado.

PELUQUERÍA

Nena Melenas

NENAMELENAS
PELUQUERÍA&BARBERSHOP
C/ Nicolás Belmonte 1 (esq. Pza Carretas)
Tlf: 967 217 892
/nenamelenaspeluqueria&barbershop

Un local diferente y original. Además de servicios de peluquería, ofrecemos todo tipo de estilismos personalizados, maquillaje, tocados y asesoramiento en días especiales y cualquier tipo de evento (sesiones de fotos, pasarela, etc...). ¡Haz que el día de tu boda sea el más especial! Servicio de barbería para caballeros. Si vienes con niños, disfruta de la zona infantil para que los mas peques esperen jugando! De 9:00 a 21:00h. !

ROPA

Pilar Prieto

C/ San Julian ,3 (al lado de la Catedral)
02001 Albacete Tlf. 967 60 13 16
www.pilarprieto.es

PILAR PRIETO está dedicada a la moda, volcada íntegramente en la mujer, dinámica que independientemente de su talla, se siente joven y le gusta vestir bien. Buscamos los mejores tejidos y diseños en los precios más asequibles posibles y para que se sientan cómodas en cualquier evento Fabricados en España.

En Albacete turismo y gastronomía están íntimamente unidos, cuando se prueba la cocina albaceteña se comprueba que en Albacete se come bien. En nuestros restaurantes encontramos la perfecta combinación y convivencia entre la cocina de siempre y las nuevas tendencias de una cocina innovadora, pilotada por jóvenes profesionales, que han transformado la cultura gastronómica en abanderada de la oferta turística de Albacete. La meticulosa elaboración de los platos, la calidad y naturalidad de los alimentos que hoy se sirven a la mesa son nuestras señas de identidad.

RESTAURANTE Arazana

Restaurante Arazana un lugar donde podrá degustar ricos y variados platos tradicionales de la cocina manchega y nacional a la carta o de jueves a viernes menú del día al mejor precio, siempre con productos de primera calidad. Si lo prefiere, en su amplia barra podrá degustar una gran variedad de tapas.
ARAZANA
Avd. Isbel la Católica, 1 / Tlf.: 967 606 998

CATA CAL DOS

Disfruta de más de 60 vinos por copa, los mejores arroces y una mezcla de cocina tradicional a la par que moderna.
Menú del día, con un precio y calidad insuperable
Siguenos en **www.facebook.com/catacaldosalbacete**
CATACALDOS
C/Pascual Suarez, 2 / Tlf: 967 609 512
www.catacaldos.es

Plaza LAS FLORES CERVECERIA

La plaza las flores murciana cabe en unos pocos metros cuadrados, en una versión totalmente acertada. Cosicas murcianicas y nueva carta.. Precios especiales. En su terraza disfrutarás del mejor ambiente y las mejores tapas. ¡No te pierdas sus carnes a la brasa!

C/ Zapateros, 17. Tlf: 967521818

Junto a la plaza del depósito del Sol, encontramos uno de los lugares más concurridos de la ciudad con una exquisita decoración con obras del pintor Lozano. Una cocina elaborada donde encontrar tanto platos caseros como de cocina actual y también para vegetarianos.No te puedes perder sus platos estrella, entre ellos la "tortilla el sol".
www.mesonalsolalbacete.com

EL SOL
Calderón de la Barca, 21 / Tlf: 967 245 205

Fábrica-Bar Cerveza Artesana La Nena. Ven a conocer un lugar lleno de encanto donde se fabrica cerveza artesanal en una "casa vieja" de más de 90 años, donde podrás disfrutar de su maravilloso patio tomando las variedades de cerveza allí fabricadas a la vez que puedes degustar cualquiera de los platos que ofrece su carta. Todo esto maridado con exposiciones artísticas que solemos ofrecer.
C\ Blasco Ibáñez nº9
Facebook/Fábrica-Bar Cerveza La Nena
@Cervezalanena

Carretas Street Market es un espacio diferente gastronómico y cultural. Una amplia oferta culinaria en el mejor ambiente de un mercado tradicional. Un espacio público donde disfrutar de eventos, cultura y celebraciones fusionadas con la mejor cocina en pleno centro de Albacete.

Plaza de las Carretas, 1 Tlf: 967 25 63 95
info@carretas.es
facebook.com/carretas.street.market

Tu caña con las mejores tapas de la ciudad, en el centro junto a la Catedral y el Museo de la Cuchillería. Almuerzos, cañas, cafés y copas.
Disponemos de terraza de verano.
Todo tipo de celebraciones, consúltanos.

Plaza Virgen de los Llanos, 2 (junto Catedral)

Una antigua bodega en el centro de Albacete que abrió sus puertas hace más de un siglo, y donde, con el buen uso de la tradición y el conocimiento, antaño se hicieron los mejores caldos.
Os invitamos a disfrutar de cada uno de sus rincones, de su acogedor patio, encontrarás un ambiente entrañable y único donde disfrutar de los mejores vinos y los mejores platos.

administracion@labodegadeserapio.com
C/ Méndez Núñez, 8 - Tlf. 967 212 999

Café literario, exposiciones, terturlias, amplia actividad cultural que gira en torno a este famoso café de Albacete, donde también puedes tomar un vino o una caña al mediodía con tapas diferentes y si te apetece, puedes comer en nuestro café.

C/ Iris, 1

En Bigote Blanco. Cervezas del Mundo queremos sumergirte en el apasionante Mundo de la Cerveza para aprender y disfrutar más de ella. En nuestro local te ayudaremos a elegir entre las más de 300 referencias que tendremos a tu disposición y realizaremos regularmente eventos relacionados con la cerveza. !Conoce la birra como nunca antes!

C/ Marques de Villores, 25 - Tlf: 637 743 339

Nace un nuevo pub en Albacete con el único fin de hacerte pasar los mejores momentos en compañía de tu gente, nace Al Alba.
En Al Alba podrás disfrutar de una gran variedad de whisky y Bourbon

facebook.com/AlAlbaWhiskyAndBourbon
C/ Caldereros, 3

Nueva imagen para seguir sorprendiendote, con barra de coctelería.
Mediodía de cañas y tapas de vanguardia acompañadas de platos de cuchara tradicional... Tardes de cafés y cocteles, rones preparados y mojitos... Noches de buen ambiente, mejor música y más de 300 rones para combinar.
C/ Concepción, 23

Adentrate en un lugar lleno de encanto, donde tus momentos se convertirán en mágicos instantes, rodeados de la mejor gente.
Conóce OH LA LA
Concepción 38

facebook/musicbarohlala

areaproject

Sistemas y Seguridad

"Nos convertimos en su departamento de sistemas aportando valor a la gestión de su empresa" Confía el aspecto técnico de tus proyectos a nuestra experiencia, y enfócate al Core de tu negocio.

Ahorra costes.
Externaliza tu departamento de sistemas

En Area Project sabemos lo importante que son tus sistemas para la continuidad de tu negocio, por eso ofrecemos un servicio de administración de sistemas con un personal de gran experiencia en el sector.
Disponemos de un equipo de técnicos con más de 10 años de experiencia en el sector que nos permite ofrecer soluciones de mantenimiento de servidores, monitorización proactiva de servidores, seguridad de servidores, copias de seguridad, redes, etc. Somos expertos en proyectos de redes, centros de proceso de datos y cloud computing.
Estamos comprometidos con la seguridad, somos una empresa especializada en servicios y tecnología de seguridad cuya finalidad es garantizar la continuidad de los negocios.

Contacta con nosotros
967 555 325
info@areaproject.com

Hoteles 4 estrellas

Parador de la Mancha
N301, Km 251
967 245 321
Hotel Jardines Santa Isabel
Avenida 5ª
esquina Carretera Madrid.
967 264 681
Gran Hotel Albacete
Marques de Molins, 1
967 193 333
Beatriz Albacete & Spa
Avd. Autovía s/n *
Junto al Palacio de Congresos
967 599 390
Hotel San Antonio
San Antonio, 8
967 523 535
Hotel Los Llanos
Avenida de España, 3
967 223 750

Hoteles 3 estrellas

Hotel Europa
San Antonio, 39
967 241 512
Hotel Florida
Hernán Cortés, 12
967 550 088
Hotel Universidad
Avenida de España, 71
967 508 895

Hoteles 2 estrellas

B&B
CC Imaginalia
967 242 817
Castilla
Paseo de la Cuba, 3
967 214 288
Principe
Carmen, 42
967 521 155

Hospital General Universitario de Albacete
C/ Hermanos Falcó, 37
Admisión Urgencias: 967 597 132 / Donantes: 967 243 042
Hospital Perpetuo Socorro c/ Seminario, 4
Admisión Urgencias: 967.597.132/ Atención al paciente: 967 597 653
Punto de Atención continuada - Urgencias
C/ Indirá Ghandi - T.: 967 222 400
Clínica del Rosario T.: 967 221 850
Sanatorio Santa Cristina T.: 967 223 300
Clínica Capío T.: 967 247 100
Farmacia Albacete 24 H. C/ Tejares, 63 - T.: 967 590 060
Cruz Roja (Urgencias) T.: 967 222 222
Urgencias y Emergencias 112
Protección Civil T.: 967 769 000
Policía Nacional 091
Policía Local T.: 967 194 045/092
Estación Autobuses C/ Federico Garcia Lorca S/N
T.: 967 216 012 / 967 216 053
Estación de Renfe Avd. de La Estación S/N
T.: 967 210 202 · 902 240 202
Autobuses Urbanos T.: 967 521 341
Filmoteca Albacete Plaza del Altozano, 9 - T.: 967 245 751
Radio Taxi Albacete 967 522 002

Oficina de Turismo Plaza del Altozano,12 - 967 630 004

SI SOMOS IGUALES ¿POR QUÉ NOS TRATAS DIFERENTE?

#InstitutoDeLaMujerCLM

Pacto de Estado

Castilla-La Mancha

Instituto de la Mujer