GUÍA DE OCIO CULTURA Y TURISMO DE ALBACETE

GO!
ABRIL 2018
Nº 71

DESTINOALBACETE

XXII Feria de las Artes ESCÉNICAS y MUSICALES de Castilla - La Mancha

FERIMOTOR
XVIII FERIA DEL AUTOMÓVIL NUEVO, USADO Y DE OCASIÓN
19, 20, 21 Y 22 DE ABRIL DE 2018

ABRIL

	Destacados	4-5
	Agenda	7-27
	Plano Albacete	28-32
	Museos - Exposiciones	33-35
	Escapadas por la Provincia	36-37
	Establecimientos Recomendados	38-43
	Servicios	44
	Información útil	46

EDITA: DESTINO ALBACETE S.L. C.I.F:B02528966
AGRADECIMIENTOS: AYUNTAMIENTO DE ALBACETE CONCEJALÍAS DE TURISMO Y CULTURA, CULTURAL ALBACETE, SOCA, FILMOTECA MUNICIPAL, DIPUTACIÓN PROVINCIAL DE ALBACETE, UCLM, CIRCUITO DE VELOCIDAD DE ALBACETE e IFAB.
DEPÓSITO LEGAL: AB-395/2012
IMPRESOR: GRÁFICAS IRUDI
Edición impresa 10.000 ejemplares gratuitos

Toda la información y detalle de los espectáculos, exposiciones, horarios, direcciones, fotografías, etc, han sido facilitados por los organizadores, promotores o propietarios de los servicios detallados.
Según el art. 24, en relación con el 21 de la Ley de Prensa e Imprenta se hace constar que la edición Destino Albacete se financia con la publicidad impresa en la misma. Queda totalmente prohibida su reproducción total o parcial sin la autorización escrita del editor. Destino Albacete no responde de los cambios efectuados a última hora dentro de cualquier programación, así como de los errores ajenos a nuestra voluntad. Destino Albacete no se hace responsable del contenido de los anuncios publicitarios u otros.
DESTINO ALBACETE es una publicación editada, comercializada y distrubuida por DABO.

SI ORGANIZA ACTIVIDAD CULTURAL EN LA CIUDAD DE ALBACETE Y DESEA QUE APAREZCA EN NUESTRA GUÍA, ESCRÍBANOS A:
INFO@DESTINOALBACETE.ES
(*antes del día 20 del mes anterior a su celebración):*
ADJUNTANDO LOS SIGUIENTES DATOS: TELÉFONO DE CONTACTO, ACTIVIDAD / EVENTO, DÍA DEL MES Y SEMANA, HORA DE COMIENZO O PERIODO TEMPORAL Y HORARIO DE VISITA (*exposiciones*).

Puedes descargarte esta guia en formato pdf para móviles y tablets, escaneando este QR o en www.destinoalbacete.es

CONTRATACIÓN DE PUBLICIDAD:
COMERCIAL@DESTINOALBACETE.ES

FERIMOTOR 2018
Del 19 al 22

Ferimotor es un evento que brinda la oportunidad de poner en contacto a los comercios que exponen sus productos y a los visitantes que quieren adquirir un vehículo.
Gran cantidad de ofertas nos esperan en automóviles nuevos, de segunda mano, de ocasión y kilómetro 0.

XXII FERIA DE LAS ARTES ESCENICAS Y MUSICALES DE CASTILLA-LA MANCHA

La Feria de las Artes Escénicas de Castilla-La Mancha se celebra anualmente en Albacete en el mes de Abril. En ella se exhiben espectáculos de música, danza, ópera, circo y, principalmente, teatro con el fin de propiciar contrataciones. Cuenta con teatros muy bien equipados muy cercanos unos de otros por lo que no es necesaria la instalación de gradas, etc...
Los espectáculos de Castilla-La Mancha constituyen entre el 30 y 40 % de la programación. El resto suelen ser de otras comunidades autónomas y, esporádicamente, del extranjero. Suele congregar entre 250 y 300 profesionales

DESTACADOS ABRIL

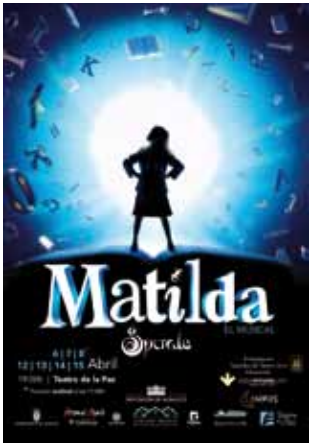

MICHAEL JACKSON
I Want U Back

I Want U Back es el homenaje definitivo al añorado ídolo mundial MICHAEL JACKSON, y se ha creado para convertirse en el punto de encuentro demandado por su legión de seguidores en España.
El espectáculo cuenta con una impresionante banda en directo (I Want U Back con DaBeat a la voz), que reproduce con increíble fidelidad el repertorio del artista y con un espectacular cuerpo de baile, encabezado por SacMJJ, considerado como uno de los mejores impersonators de MICHAEL JACKSON en el mundo, ofreciendo un completo recorrido de casi dos horas de duración por los éxitos que fraguaron su leyenda y que le consagraron como el definitivo Rey del Pop y el artista con más discos vendidos de la historia.

MATILDA MUSICAL INFANTIL

Después de un sensacional estreno y una acogida formidable con entradas agotadas, el musical MATILDA de la Asociación Cultural SPIRALE vuelve a los escenarios por última vez. Han sido 12 representaciones y mas de 7000 personas las que han visto este MUSICAL y no queremos que te quedes sin verlo!!
Matilda es un musical para niños, interpretado por niños, que basado en la novela homónima de Roald Dahl, trata de inculcar en los más pequeños el amor por la lectura.

Los días 6, 7, 8*, 12, 13, 14 y 15 de Abril a las 19h en el Teatro de la Paz. (Con función matinal el domingo 8 a las 11h)

AGENDA ABRIL

02 ABRIL lunes

MÚSICA

"VISIONES ROMÁNTICAS"

Organiza: Juventudes Musicales De Albacete. " Obras a interpretar de: Chopin, Ravel y Schumann

Auditorio Municipal: 20:00 h

03 ABRIL martes

CINE

FUEGO EN EL MAR

(Fuocoammare, 2016)

Italia / VOSE / 108´· Dir.: Gianfranco Rosi · I.: Pietro Bartolo, Samuele Caruana. Samuel vive en la isla de Lampedusa, donde se producen los desembarcos masivos de inmigrantes ilegales procedentes de África. Tiene 12 años, va a la escuela, le gusta tirar con la honda e ir de caza. Le gustan los juegos de tierra, pese a que todo a su alrededor habla del mar y de los hombres, mujeres y niños que intentan cruzarlo para llegar allí.

Cine Capitol: 20,30 h

04 ABRIL miércoles

CINE

EXTRAÑOS EN EL PARAÍSO

(Stranger than Paradise, 1984)

Alemania-EEUU / VOSE / 89´· Dir.: Jim Jarmusch · I.: John Lurie, Eszter Balint

Dos amigos y la prima de uno de ellos, que acaba de llegar a Estados Unidos desde Budapest, viven en Florida diversas aventuras. Una de las obras maestras del cine independiente de los ochenta.

Cine Capitol: 18,45 y 20,30 h

05 ABRIL jueves

MÚSICA

EL VERISMO con CARLOS MORENO. GALA LÍRICA

El verismo musical tiene su origen en Italia en 1890 con la primera representación de Cavalleria Rusticana de Pietro Mascagni. Con un estilo musical directo donde se suprimen las floriturras, trinos y adornos tan de gusto romántico, pasando a ser un discurso directo y claro donde hay un mayor protagonismo de las voces con un uso bastante frecuente de la declamación dentro del canto y añadiendo efectos como el sollozo (singhiozzo) para dar un mayor realismo al canto. Compositores como Leoncavallo, Mascagni, Franchetti, Giordano, Cilea, Puccini, Wolf-Ferrari, Alfano, Catalani son algunos de los exponentes de la llamada "Giovine Scuola Italiana".

Teatro Circo: 21:00 h

CINE

LA NIEBLA Y LA DONCELLA (2017)

España / VOC / 104´· Dir.: Andres M. Koppel · I.: Quim Gutiérrez, Verónica Echegui

No siempre las cosas son como parecen y a menudo, lo obvio no resulta ser lo real. Al sargento Bevilaqua, de la Guardia Civil, le encomiendan la tarea de investigar la muerte de un joven en la isla canaria de La Gomera. BASADA EN LA NOVELA DE LORENZO SILVA.

Cine Capitol: 18,30 y 20,30 h

06 ABRIL viernes

MÚSICA

NEVENKA

CC Saramago: 20:00 h

TEATRO

EL PRÍNCIPE, de Nicolás Maquiavelo, con Fernando Cayo finalista en los Premios MAX 2013

500 años después de su escritura (1513) El príncipe sigue siendo objeto de debate. ¿Es un manual escrito para que los gobernantes sepan cómo manejar al pueblo o es un aviso al pueblo acerca de cómo somos manejados por los gobernantes? ¿Es el trabajo de una mente perversa o el juicio de un pensador adelantado a su tiempo? La ambigüedad, la dualidad, es una constante en la obra y en la vida de Niccoló di Bernardo dei Machiavelli. De hecho, no creo que podamos, mejor dicho, no creo que debamos, diferenciar la una de la otra. La complejidad de su descarnado análisis socio político toma mayor altura cuando uno conoce las angustiosas circunstancias que rodearon la creación de sus textos, su atormentando periplo vital. Este ha sido mi objetivo al trasladar a los escenarios El príncipe, fundir obra y creador, darle voz a un fascinante personaje al que demasiados han condenado a la oscuridad moral sin darle siquiera la oportunidad de explicarse.

Teatro Circo: 21:00 h

MÚSICAL INFANTIL

MATILDA.

Después de un sensacional estreno y una acogida formidable con entradas agotadas, el musical MATILDA de la Asociación Cultural SPIRALE vuelve a los escenarios por última vez. Han sido 12 representaciones y mas de 7000 personas las que han visto este MUSICAL y no queremos que te quedes sin verlo!!

Matilda es un musical para niños, interpretado por niños, que basado en la novela homónima de Roald Dahl, trata de inculcar en los más pequeños el amor por la lectura. Matilda, su protagonista, es una niña enamorada de los libros que no para de inventar historias para evadirse de la realidad que le rodea, con unos padres maleducados e ignorantes que la han tratado con indiferencia desde que nació.

Interpretación, bailes, canciones con voces en directo, unos grandes decorados y una iluminación espectacular, hacen de este musical algo que niños y mayores recordarán durante mucho tiempo.

Entrada 10€ a beneficio de distintas ONG locales e internacionales que desarrollan su labor fundamentalmente con los niños más necesitados.

Teatro de la Paz: Los días 6, 7, 8*, 12, 13, 14 y 15 de Abril a las 19h en el Teatro de la Paz. (Con función matinal el domingo 8 a las 11h)

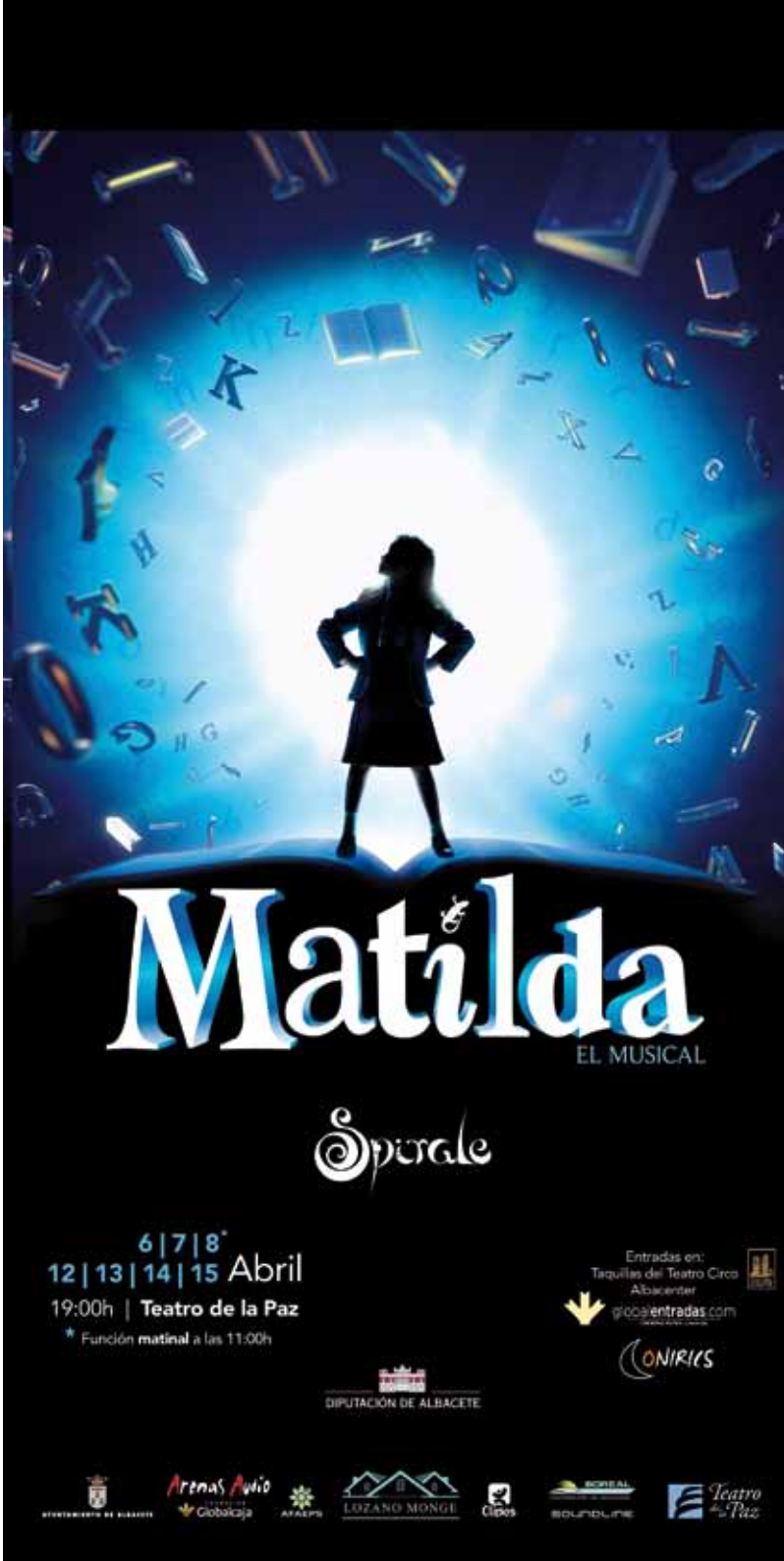

CINE

WONDER (2017)

EEUU / VOSE / 113´· Dir.: Stephen Chbosky · I.: Julia Roberts, Jacob Tremblay, Owen Wilson

Un niño de 10 años nacido con una deformidad facial, se esfuerza por encajar en su nuevo colegio con la ayuda de una madre y una familia que tendrán que mostrar su valía. BASADA EN LA NOVELA SUPERVENTAS DE R. J. PALACIO.

Cine Capitol: Viernes 6 / Sábado 7 – 18,30 · 20,30 y 22,30 h

MÚSICA

LA FUGA

Sala Clandestino: 22:30 h

07 ABRIL sábado

MÚSICA

TERRAPLENS

Tres Bonobos 12:00 h (c/Pérez Galdós, 28.)

MÚSICA

JAVIER DE PECOS. CONCIERTO 40 ANIVERSARIO "VUESTROS SUEÑOS SON MI VIDA"

Un concierto intimo y personal, un concierto acústico, cercano , con todos LOS GRANDES EXITOS de su carrera tal y como fueron creados , con los músicos y equipo técnico de siempre, Un repertorio bañado con sus justas gotas de nostalgia. Conciertos en los que JAVIER, hará un repaso por todas esas canciones que le han marcado en su carrera profesional y vida personal, recorriendo esas 4 DECADAS de éxito, interpretando cada canción como el solo sabe hacer. Por supuesto, JAVIER, nos salpica con esa dosis de nostalgia y romanticismo, interpretando las canciones que su público y fans siempre le demanda y quieren escuchar.

Teatro Circo: 20:30 h

MÚSICA

FERNANDO ALFARO

Fernando Alfaro presenta en directo su nuevo álbum "Sangre en los surcos".

Tomando como referencia la incontestable serie "American Recordings" de Johnny Cash, "Sangre en los surcos" es un repaso sobrio, solemne y contundente en clave acústica del brillante repertorio de 30 años de carrera de Fernando Alfaro, tanto en solitario como al frente de míticas bandas del pop independiente/ alternativo español como fueron/son Surfin' Bichos y Chucho.

Para esta gira de presentación, Fernando se hace acompañar en concierto de músicos como Eloy Bernal, Víctor Valiente o Joel Garcia, para dar forma a una producción, la del del propio álbum, que va de lo intimista a lo vitriólico, de lo grave a lo luminoso, en formato semiacústico y con abundantes sorpresas.

Sala Clandestino: 22:00 h

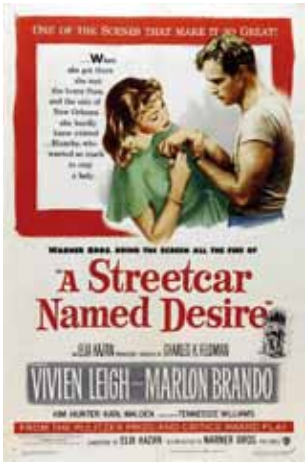

08 ABRIL domingo

CINE

UN TRANVIA LLAMADO DESEO (A streetcar named Desire, 1951)

EEUU / VOSE / 122´· Dir.: Elia Kazan · I.: Vivien Leigh, Marlon Brando, Karl Malden. Blanche, que pertenece a una rancia pero arruinada familia sureña, es una mujer madura y decadente que vive anclada en el pasado. Obligada a ir a vivir a Nueva Orleáns con su hermana y su cuñado, un hombre rudo y violento, su inestable conducta provocará conflictos en su vida en común. GANADORA DE 4 OSCARS, INCLUÍDOS ACTRIZ (Leigh), ACTOR DE REPARTO (Karl Malden) Y ACTRIZ DE REPARTO (Kim Hunter)

Cine Capitol: 18,15 y 20,30 h

TEATRO MAGIA

IMPOSSIBLE. CREERÁS EN LA MAGIA.

IMPOSSIBLE es una producción de artes mágicas que hará que los espectadores vibren con la magia a través de un recorrido por el apasionante mundo de lo imposible.

Tres magos muy diferentes y con una gran trayectoria profesional, fusionan sus diferentes tipos y disciplinas para hacer un espectáculo dirigido a toda la familia. Un viaje que nos llevara desde la antigua China hasta la ciudad del ilusionismo por excelencia como es Las Vegas, pasando por la Francia de Robert Houdin o la fría Londres de principios del siglo pasado.

David Climent, Mag Malastruc y Lautaro son los tres magos encargados de dar vida a un espectáculo con escapismos, grandes ilusiones, apariciones y desapariciones, viajes imposibles y como gran final, un único e increíble número de manipulación de rayos láser. Todo esto bajo un solo nombre, el de ..... IMPOSSIBLE "Creerás en la magia" .

Teatro Circo: 19:00 h

09 ABRIL lunes

TEATRO

HEREDEROS DEL OCASO. Club Caníbal

La sinopsis que presentamos es el primer acercamiento al espectáculo. La escritura de Club Caníbal se basa en la improvisación en escena y la reescritura del material generado. Hemos decidido cambiar el basket por el tenis de mesa. Es una decisión práctica y a la vez estética. Práctica porque reducimos el número de jugadores y estética porque podemos centrar la acción. El espacio escénico será un salón de juegos que queremos que funcione como metáfora lúdica y crematística de unos juegos más amplios, las paralimpiadas. El vestuario tendrá como base el de nuestro primer espectáculo, trajes de chaqueta con pantalones cortos. Queremos que se conviertan en una seña de identidad del Club Caníbal. Como lo fueron los de los hermanos Marx o Tip y Coll. Esto dará una continuidad estética a nuestra trilogía. Toda la carga de profundidad del espectáculo estará marcada por el humor negro que venimos desarrollando. La metáfora de ese humor son esos trajes de hombres serios que vestimos pero a los que sesgamos los pantalones. Como niños de uniforme jugando en el patio del colegio. Nuestro estilo seguirá exigiendo la rápida transformación del intérprete para dar a luz a todo ese paisanaje ibérico que nos interesa. Para ello, sobre esos trajes añadiremos o quitaremos elementos.

C.C.José Saramago: 20:00 h

10 ABRIL martes

CINE

REGRESO AL HORIZONTE (2017)

PRESENTADA POR ANGEL CRUZ, DIRECTOR DE LA FILMOTECA REGIONAL DE MURCIA Y CHUMILLA-CARBAJOSA, DIRECTOR DE LA PELÍCULA.

España / VOC / 107´· Dir.: Chumilla-Carbajosa · I.: Ginés García Millán, Antón Valén

Álvaro Ayala es un empresario arruinado que lucha, desde su condición de indigente, por recuperar el amor de su hija Lucía, a quien abandonó siendo una niña y que ahora es casi una mujer. Con la ayuda de un singular grupo de vagabundos, Alvaro y sus amigos se convertirán en extraños ángeles de la guarda para ella. ESTRENO EN ALBACETE.

Cine Capitol: 20,30 h

11 ABRIL miércoles

CINE

LOVING VINCENT (2017)

Polonia-UK / VOSE / 94´· Dir.: Dorota Kobiela, Hugh Welchman . Primer largometraje compuesto por pinturas animadas, "Loving Vincent" es un film homenaje a Van Gogh en el que cada fotograma es un cuadro pintado sobre óleo, tal y como el propio Vincent lo hubiera pintado. NOMINADA OSCAR y GLOBO DE ORO (MEJOR FILM DE ANIMACIÓN)

Cine Capitol: 18,30 y 20,30 h

12 ABRIL jueves

MÚSICA

Ópera para todos. EL PEQUEÑO DESHOLLINADOR de Benjamín Britten. Director: Cristóbal Soler

El pequeño deshollinador (The Little Sweep) es la pequeña ópera dentro de ¡Hagamos una ópera! (Let´s make an opera), un entretenimiento para niños y jóvenes con música de Benjamin Britten y libreto de Eric Crozier, compuesto en 1949. Esta ópera didáctica tiene como objetivo presentar a los oyentes el mundo de la ópera. Para ello utiliza varias herramientas clave: los cantantes profesionales, los niños cantores (verlos cantar y actuar sobre un escenario es uno de los motivos que más estimulan). La otra fuente de motivación es la participación activa del público.

¡Hagamos una ópera! tiene una primera sección, la introducción teatral, que ilustra los preparativos de un ensayo que precede a la ópera El pequeño deshollinador. Siete niños y cuatro adultos inventan una trama, escriben un libreto, componen una partitura y ensayan la ópera. Los roles de los personajes adultos deben ser interpretados por profesionales, al igual que el rol de Juliet, aunque para ello conviene que la cantante sea una adolescente. Para los roles de los niños, es esencial que sean interpretados por voces blancas.
El acompañamiento instrumental esta constituido por los siguientes instrumentos: cuarteto de cuerda, piano a cuatro manos, un percusionista (timbales, bombo, tambor, gong, pratillos, triángulo, castañuelas).

La acción de la ópera tiene lugar en la casa de Iken Hall, Suffolk, en 1810. Un único escenario: una habitación grande sde juegos, alegremente decorada. Tiene una ventana y una chimenea. Hay un armario para juguetes junto a la chimenea y un balancín de caballos.

Teatro Circo: 19:00 h

CINE

BAJO EL PESO DE LA LEY

(Down by law, 1986)

Alemania-EEUU / VOSE / 107´· Dir.: Jim Jarmusch · I.: Tom Waits, Roberto Benigni, Ellen Barkin

Zack, Jack y Roberto comparten celda en una cárcel. Zack es un DJ; Jack, un chulo de poca monta y Roberto, un turista italiano. NOMINADA PREMIO INDEPENDENT MEJOR PELÍCULA.

Cine Capitol: 18,30 y 20,30 h

13 ABRIL viernes

TEATRO

MI ÚLTIMA NOCHE CON SARA. Un homenaje a Sara Montiel. Musical premiado en los Premios Broadway World 2017

"Mi última noche con SARA" es un espectáculo teatral-musical, donde

pretendemos hacer partícipe al público de una noche concreta en la vida de Sara Montiel. Una noche en la que ocurrió algo un poco más inusual que otras noches.

Además se escucharán las canciones más significativas de su vida, de su trayectoria, de sus películas (cantadas en directo). Con un texto y una dirección experimentada, una escenografía sencilla pero muy sugerente, un vestuario impecable y una banda sonora bien elegida y orquestada.

El cuplé, el tango y el bolero, fueron parte de la banda sonora de una España algo sombría y fría en la que la dictadura y la censura acechaban, pero ella, la diva entre las divas, alegró los cines, las ondas de radio, los escenarios de Europa y América, y sobre todo hizo feliz a un público necesitado de esa alegría, de esa energía que tanto escaseaba en plena posguerra.

Teatro Circo: 21:00 h

CINE

MUCHOS HIJOS, UN MONO Y UN CASTILLO (2017)

España / VOC / 90´· Dir.: Gustavo Salmerón · I.: Julia Salmerón, Gustavo Salmerón. Julita, la madre, ha cumplido todos sus sueños de tener una familia numerosa, un mono y un castillo, y ahora sufre los efectos de la crisis económica, sin dinero para poder mantener el imponente inmueble, y a base de iniciativa y tacto logra mantener a la familia a flote.

GANADORA GOYA MEJOR DOCUMENTAL.

Cine Capitol:18,45 · 20,30 y 22,15 h

MÚSICA

MARWAN

Marwan ha conseguido convertirse, gracias al boca a boca, en uno de los cantautores más reconocidos del circuito de salas de España con llenos en todas las ciudades y con unos números espectaculares también en algunas ciudades de Latinoamérica a pesar de ser un artista independiente sin ayuda de ningún sello discográfico. Esto ha llevado a que la asociación de salas de conciertos de Madrid "La Noche en Vivo" le haya otorgado el Premio Guille 2011 como mejor cantautor y la mención de honor en los Premios Emilio Castelar. También ha sido nombrado "Músico por la Paz" en el Parlamento Europeo. En la actualidad el "fenómeno Marwan" no ha hecho más que crecer como lo demuestra los llenos absolutos que registró en 2013 y en 2015 en el Teatro Circo Price de Madrid (1.800 personas) dentro del prestigioso ciclo Veranos de la Villa, en 2014 en La Riviera con 2.500 personas o en 2016 con 3 noches seguidas en Joy Eslava (2.700 personas).

Por motivos como estos Sony Music Spain ha publicado su nuevo disco en septiembre de 2017, Mis paisajes interiores.

Sala Clandestino: 22:30 h

14 ABRIL sábado

CINE

THI MAI: RUMBO A VIETNAM (2018)

España / VOC / 90´· Dir.: Patricia Ferreira · I.: Carmen Machi, Adriana Ozores, Dani Rovira

Narra la odisea de Carmen, una mujer que tras perder a su hija en un accidente, recibe una carta que le anuncia que se le ha concedido a su hija la adopción de la niña vietnamita que solicitó. Acompañada de sus dos mejores amigas, Elvira y Rosa, que nunca han salido de España, viajarán hasta Vietnam para encontrarse con la cría y con situaciones complicadas, exóticas y rocambolescas, que sacarán a la luz los aspectos más peculiares de sus distintas personalidades.

Cine Capitol:Sábado 14 –18,45 · 20,30 y 22,15 h / Domingo 15 – 18,45 y 20,30 h

TEATRO

CAPERUCITA. LO QUE NUNCA SE CONTÓ. Premio Mejor Texto Teatral FETEN 2017.

¿Caperucita? ¿Otra vez? ¿Cuántas veces se ha contado este cuento? Muchas, miles, millones. Tantas como madres y padres se lo contaron a sus hijos. Comenzó como un cuento popular que pasaba de boca en boca; Charles Perrault lo hizo libro. Los hermanos Grimm salvaron a la abuela y a Caperucita, introduciendo al leñador. Y se hicieron muchas películas. ¿Vale la pena volver a contarlo? Creemos que sí. Algo tiene este cuento que pasa de generación en generación. ¿Y cómo lo contaremos? A nuestra manera, jugando con los personajes, transformando el

relato en una comedia de enredos dislocados. Nada es como debería ser. Y nadie sabe como este juego puede terminar...

C.C.José Saramago: 18:00 h

MÚSICA

ATTICUSFINCH

El memorial Alberto Cano celebró en 2017 su edición número 30, una cita a la que se presentaron 34 maquetas y en la que el grupo vencedor fue Atticusfinch. El conjunto local logró un premio en metálico dotado con 600 euros y la grabación y edición de un disco, trabajo que ahora presentan con un concierto en el Teatro Circo gracias a la colaboración entre el Ayuntamiento y Cultural Albacete. Además, gracias a su victoria en el memorial, el grupo girará por distintas localidades de la geografía española por un periodo mínimo de tres meses.

El memorial Alberto Cano, busca impulsar a grupos locales que se engloben dentro del Pop y del Rock, y en los últimos años ha visto cómo su aceptación por parte de los mismos ha ido en aumento, así, llama la atención que en la última convocatoria el número de maquetas se multiplicó por tres respecto a lo ocurrido en

ediciones anteriores. Un éxito que parece augurar una larga vida a esta cita con la música local.

Atticusfinch es un grupo musical formado por integrantes de míticas bandas albaceteñas que tocan repertorio propio a ritmo de garaje, surf y porwerpop.

Teatro Circo: 20:30 h

MÚSICA

DEPEDRO + Santero y los Muchachos

DEPEDRO es el proyecto musical de Jairo Zavala,iniciado en 2008 con el disco "Depedro" grabado con la banda estadounidense CALEXICO en Tucson Arizona, colaboración que continúa al estar presentes en todos los discos hasta ahora y se hace mutua al ser el guitarrista de la banda. Su música le ha llevado a los cinco continentes, giras por todo el continente americano, Estados Unidos, México, Argentina, centro América, Brasil, Australia y Nueva Zelanda, China, África, toda Europa, Rusia… Sus discos están publicados en más de 30 países. Sus colaboraciones son con músicos de todo el mundo en diferentes idiomas y procedentes de muchas culturas,ese es uno de los sellos de identidad del artista.

Sala Clandestino: 22:00 h

16 ABRIL lunes

TEATRO
XXII FERIA DE LAS ARTES ESCENICAS Y MUSICALES DE CASTILLA-LA MANCHA

AUDITORIO MUNICIPAL: 16:00 H

A LA SOMBRITA: "EL TESORO DE BARRACUDA".
Teatro Infantil. (Andalucía)

ALTOZANO/FILMOTECA: 18:30 H

LA FAM. CÍA DE TEATRO: "THE WOLVES"
Teatro calle itinerante.

TEATRO CIRCO: 20:00 H

TEATRO CACHIVACHES: "LA GRAN VÍA"
Música. Zarzuela.(Castilla-La Mancha)

AUDITORIO MUNICIPAL: 22:30 H

PÁNICO ESCÉNICO: "LOS ESPEJOS DE D.QUIJOTE"
Teatro. (Castilla-La Mancha)

FILMOTECA: 24:00 H

MOSQUERA CELTIC BAND : "OUTLANDER"
Música. (Castilla-La Mancha)

17 ABRIL martes

TEATRO
XXII FERIA DE LAS ARTES ESCENICAS Y MUSICALES DE CASTILLA-LA MANCHA

AUDITORIO MUNICIPAL: 9:30 H

SPASMO TEATRO: "EL MUNDO LIRONDO"
TEATRO. (CASTILLA-LEÓN)

TEATRITO DEL CIRCO: 10:45 / 11:30

7BURBUJAS: "BURBUJAS"
Teatro. (Castilla-La Mancha)

TEATRO CIRCO/CALLE: 13:45 H

MARÍA CAVAGNERO: "EQUILIBRIUM"
Circo.

TEATRO DE LA PAZ: 17:00 H

FRITSCH COMPANY (FPBML): "EL AMOR NO DURA PARA SIEMPRE"
Danza (Madrid)

ALTOZANO/FILMOTECA: 19:00 H

PRODUCCIONES NACHO VILAR: "ODISEA 80"
Teatro calle itinerante. (Murcia)

AUDITORIO MUNICIPAL: 20:00 H

TRAGALEGUAS TEATRO: " LA CRIANZA"
Teatro. (Castilla-La Mancha)

TEATRO CIRCO: 22:30 H

PRODUCIONES ARTÍSTICAS EXTREMEÑAS: "MEHSTURA. MUJERES DEL FLAMENCO"
Danza flamenco. (Extremadura)

FILMOTECA: 24:00 H

JAVIER BERCEBAL: "OCHÉ CORTÉS CROONER"
Música. (Castilla-La Mancha)

18 ABRIL miercoles

TEATRO
XXII FERIA DE LAS ARTES ESCENICAS Y MUSICALES DE CASTILLA-LA MANCHA

AUDITORIO MUNICIPAL: 9:00 H

ELFO TEATRO: "HISTORIA DE ALADINO"
Teatro infantil. (Castilla-La Mancha)

SALA SARAMAGO: 12:30 H

TEATRO PARAÍSO: "XOCOLAT"
Teatro infantil. (País Vasco)

TEATRO DE LA PAZ: 18:00 H

TEATRO DEL NOCTÁMBULO: "CONTRA LA DEMOCRACIA"
Teatro. (Extremadura)

AUDITORIO MUNICIPAL: 20:00 H

APATA TEATRO: "MALVADOS DE ORO"
Teatro. (Madrid)

TEATRO CIRCO: 22:30 H

ANA ALCAIDE: "LUNA SEFARDITA"
Música. (Castilla-La Mancha)

FILMOTECA: 24:00 H

MALAJE SOLO: "LOPE QUE TE PARIÓ"
Teatro. (Andalucia)

CONFERENCIA

VERSUS ARQUITECTURA URBANA
Oradores:Mikel Barriola, arquitecto, Leonor Carrilero, arquitecto, Moderado por: Miguel Yeste, periodista de la Cadena COPE

Museo Municipal: 19:00 h

19 ABRIL jueves

TEATRO
XXII FERIA DE LAS ARTES ESCENICAS Y MUSICALES DE CASTILLA-LA MANCHA

AUDITORIO MUNICIPAL: 9:00 H

300 ALAS BLANCAS: "FIERECILLA"
Teatro infantil. (Castilla-La Mancha)

SALA SARAMAGO: 12:30 H

PRODUCCIONES ENEMIGAS: "ARENA"
Teatro. (Castilla-La Mancha)

TEATRO DE LA PAZ: 18:00 H

COMPAÑÍA ALBADULAKE: "GENOMA B"
Circo Flamenco. (Extremadura)

AUDITORIO MUNICIPAL: 20:00 H

TRESPERTÉ CIRCO TEATRO: "OOPART.HISTORIA DE UN CONTRATIEMPO"
Circo. (Extremadura)

TEATRO CIRCO: 22:00 H

DE AMARILLO PRODUCCIONES: "DON JUAN TENORIO"
Teatro. (Extremadura)

CINE

EL LADO OSCURO DEL CORAZÓN (1992)

Argentina / VOC / 127´· Dir.: Eliseo Subiela · I.: Darío Grandinetti, Sandra Ballesteros

Oliverio es un poeta treintañero que sobrevive editando poesía comercial mientras recorre Buenos Aires. Lo único que desea es encontrar a la mujer de sus sueños, que le comprenda y que le haga volar. En Montevideo, conoce a Ana, una prostituta de la que se enamora... BASADA EN LOS POEMAS DE MARIO BENEDETTI.

Cine Capitol: 18,15 y 20,30 h

20 ABRIL viernes

MÚSICA

FIZZY SOUP

Tres Bonobos 17:00 h (c/Pérez Galdós, 28.)

CINE

LA LIBRERÍA (The Bookshop, 2017)

España-UK / VOSE / 115´· Dir.: Isabel Coixet · I.: Emily Mortimer, Patricia Clarkson, Bill Nighy

En un pequeño pueblo de la Inglaterra de 1959, una joven mujer decide, en contra de la educada pero implacable oposición vecinal, abrir la primera librería que haya habido nunca en esa zona. GANADORA DE 3 PREMIOS GOYA: MEJOR PELÍCULA, MEJOR DIRECCION Y MEJOR GUIÓN ADAPTADO (Novela de Penelope Fitzgerald).

Cine Capitol: 18,15 · 20,30 y 22,30 h

MÚSICA

EL IMPERIO DEL PERRO

Hay bandas que encuentran la fórmula y la repiten hasta la saciedad y otras que la retuercen una y otra vez para reinventarse en cada entrega. Este último es el caso de El Imperio del Perro que, tras un debut que remitía al indie-rock británico, nos sorprende ahora con este "Si quieres volver" que nos empuja sin remedio a la pista de baile. Un aperitivo del que será su segundo disco con el que la banda sevillana amenaza con perder la etiqueta de joven promesa para confirmarse como un nombre destacado de nuestra escena independiente.

'Si quieres volver' es una canción encajada dentro de la vertiente más pop de El Imperio del Perro, un tema que mira sin complejo a las pistas de baile y que gira las influencias de la banda hacia una dirección distinta. La canción relata en primera persona un proceso de auto honestidad y asimilación del entorno, dentro de una perspectiva cercana y sin tapujos. Hace brillar desde un enfoque soul la crudeza que ya es parte identificativa de la personalidad de la banda.

Sala Caribou: 22:00 h

21 ABRIL sábado

MÚSICA

NONAINO DANCE/COLORADO/ THE MIDNIGHT AFTERS

Tres Bonobos 12:00 h (c/Pérez Galdós, 28.)

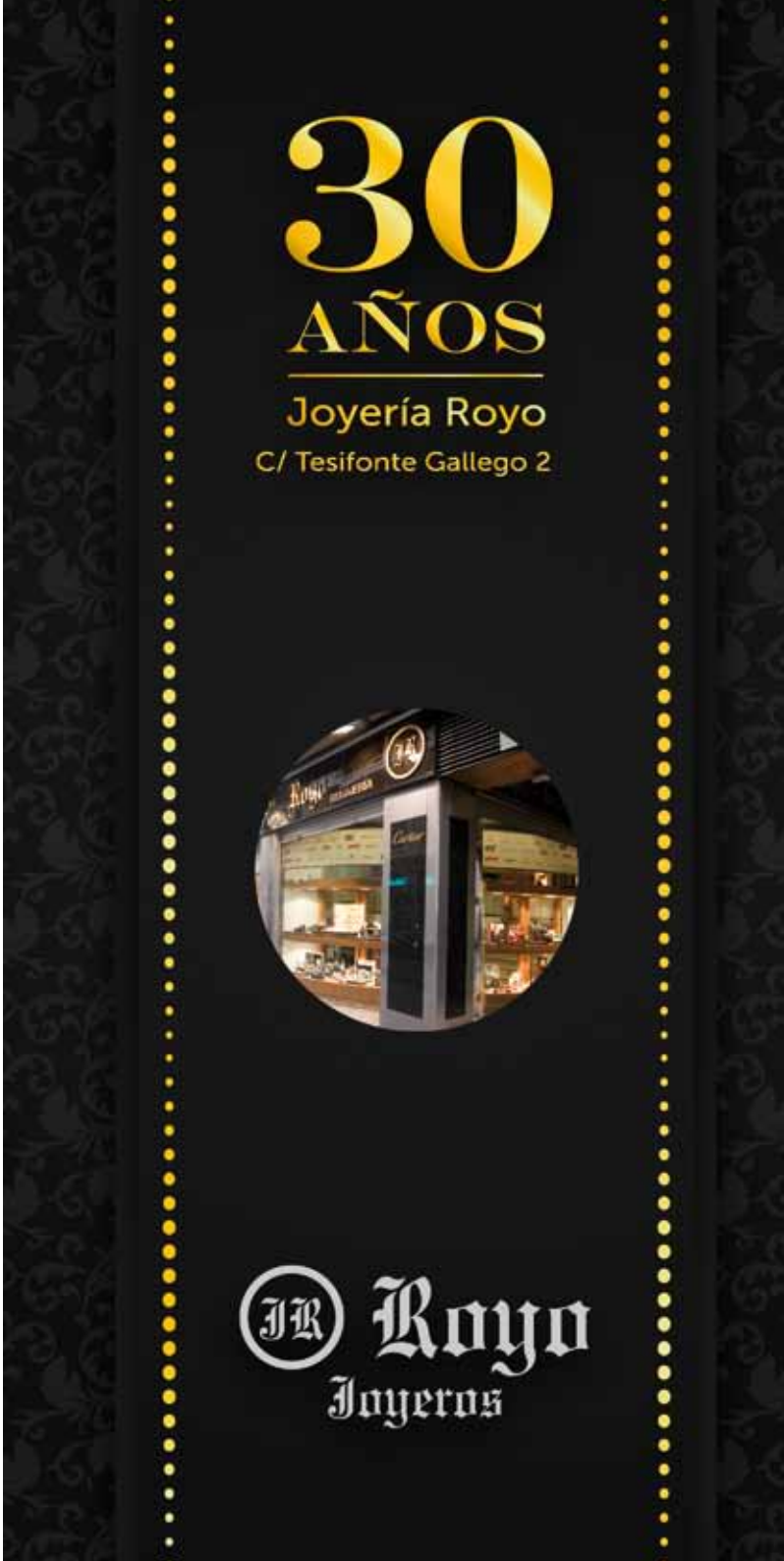

CINE

EL AUTOR (2017)

España / VOC / 112´· Dir.: Manuel Martín Cuenca · I.: Javier Gutiérrez, Antonio de la Torre

Álvaro se separa de su mujer, Amanda, una exultante escritora de bestsellers, y decide afrontar su sueño: escribir una gran novela. Pero es incapaz; no tiene talento ni imaginación... entonces comienza a manipular a sus vecinos y amistades para crear una historia, una historia real que supera a la ficción.... GANADORA DE 2 GOYAS: MEJOR ACTOR (Gutiérrez) Y ACTRIZ DE REPARTO (Adelfa Calvo). BASADA EN LA NOVELA DE JAVIER CERCAS.

Cine Capitol: 1 18,15 · 20,30 y 22,30 h

MÚSICA

MICHAEL JACKSON

I Want U Back

I Want U Back es el homenaje definitivo al añorado ídolo mundial MICHAEL JACKSON, y se ha creado para convertirse en el punto de encuentro demandado por su legión de seguidores en España.

El espectáculo cuenta con una impresionante banda en directo (I Want U Back con DaBeat a la voz), que reproduce con increíble fidelidad el repertorio del artista y con un espectacular cuerpo de baile, encabezado por SacMJJ, considerado como uno de los mejores impersonators de MICHAEL JACKSON en el mundo, ofreciendo un completo recorrido de casi dos horas de duración por los éxitos que fraguaron su leyenda y que le consagraron como el definitivo Rey del Pop y el artista con más discos vendidos de la historia.

I WANT U BACK es una coproducción de SOM Produce y Rock En Familia.
Teatro Circo: Día 20: 21:00 h.

Día 21: 18:00 y 21:00 h.

Día 22: 18:00 h.

MÚSICA

JAIRO DE REMACHE

Jairo Fernández de la Rosa, (La Roda, 1991) En 2009 publicó DeRemache, su primer disco, grabado junto a su hermana, también cantante, bajo la dirección del reconocido productor y guitarrista José Carlos Gómez y que contó con numerosas colaboraciones entre las que destaca el guitarrista flamenco Diego del Morao.

Auditorio Municipal: 20:00 h

22 ABRIL domingo

CINE

EL PEQUEÑO PRÍNCIPE (The Little prince, 1974)

EEUU / Doblada / 89´· Dir.: Stanley Donen · I.: Richard Kiley, Bob Fosse, Gene Wilder

Un piloto accidentado se encuentra con un pequeño príncipe, procedente de otro planeta, que le enseña a descubrir y comprender el sentido de la vida. BASADA EN EL CUENTO DE ANTOINE DE SAINT-EXUPERY.

Cine Capitol: 12:00 h

CINE

IT (2017)

EEUU / VOSE / 135´· Dir.: Andrés Muschietti · I.: Bill Skarsgard, Sophia Lillis

Cuando comienzan a desaparecer niños en un pueblo de Maine, una pandilla de amigos tendrá que lidiar con sus mayores miedos y enfrentarse a un mal que data hace de siglos... BASADA EN LA NOVELA DE STEPHEN KING.

Cine Capitol: 18:30 y 20,30 h

23 ABRIL lunes

TEATRO

EL TESORO DE BARRACUDA, espectáculo teatral de sombras.

Barracuda y los suyos llevan años buscando el famoso tesoro del pirata Phineas Krane. Pero, cuando lo encuentran, resulta ser solo un libro... Pero, ¿qué va a hacer un grupo de piratas analfabetos con un libro ? Aquí empieza nuestra historia, en la que los piratas más fieros del Caribe tendrán que aprender a leer, y deberán espabilarse si quieren, finalmente, encontrar el verdadero tesoro. En el camino, descubrirán tantas cosas que sus vidas cambiarán para siempre.

Todo esto nos lo contará Chispas, el grumete del Cruz del Sur, el galeón pirata de Barracuda. Preparaos para la aventura, que ¡zarpamos!

Esta nueva propuesta de A la Sombrita está dirigida por la propia Llanos Campos, que ha adaptado el texto original de la obra rescatando las claves esenciales de la historia, con especial atención a los recursos y tramas de mayor efecto en la dramaturgia.

C.C.José Saramago: 18:00 h

CONFERENCIA

CICLO DE POESÍA "POESÍA VIVA" Tercera edición con LUIS ALBERTO DE CUENCA

La poesía, en esta tercera edición de "Poesía Viva", sigue teniendo su espacio en la cultura albaceteña, un espacio que pone de manifiesto el interés de los asistentes a las lecturas propuestas por un género muy activo en el panorama internacional en la segunda década del siglo XXI.

Rescatada esta afición por la lectura de poesía, a través, sobre todo, de las voces más jóvenes, también parece que venimos recuperando una sensibilidad que se apoya en la tradición para mostrarnos las nuevas preocupaciones, los nuevos intereses, de las generaciones actuales. Con todo, "Poesía Viva" pretende ser una muestra de los y las poetas que desarrollan su labor de comunicación sensible en una sociedad que traza esos nuevos territorios. Porque el poeta es, ante todo, el reflejo vital de su tiempo, la dimensión real del espacio donde se mueve, la voz indispensable para entender los ritmos del mundo.

Es desde este interés desde donde "Poesía Viva" diseña cada año su programación.

Teatro Circo: 20:00 h

24 ABRIL martes

CINE

YOUR NAME (Kimi no na wa, 2016)

Japón / VOSE / 106´· Dir.: Makoto Shinkai

Taki y Mitsuha descubren un día que durante el sueño sus cuerpos se intercambian, y comienzan a comunicarse por medio de notas. Esto creara un vínculo entre ellos que poco a poco se convierte en algo más romántico.

Cine Capitol: 20,30 h

25 ABRIL miércoles

CINE

EL NIÑO CON EL PIJAMA DE RAYAS (The boy in the stripped pajamas, 2008)

Reino Unido / VOSE / 95´· Dir.: Mark Herman · I.: David Thwelis, Vera Farmiga

En la vida de Bruno, un niño de 8 años hijo de un oficial nazi destinado a gestionar un campo de concentración todo cambia el día que conoce a Shmuel, un niño judío de su edad que vive una extraña existencia paralela al otro lado de la alambrada. BASADA EN LA NOVELA DE JOHN BOYNE.

Cine Capitol: 18,30 h

CINE

EL HOMBRE QUE RÍE (The man who laughs, 1928)

EEUU / MSRE / 110´· Dir.: Paul Leni · I.: Conrad Veidt, Mary Phibin

Queriéndose vengar de Lord Clancharlie, el Rey Jacobo II ordena el secuestro de su hijo, deformando su rostro con una sonrisa monstruosa. Tras vivir en una feria y enamorarse de una ciega, la Reina Ana se entera de su origen nobiliario y le restituye su título de Lord, pero a cambio desea que se case con su hermana para castigarla.

Cine Capitol: 20,30 h

26 ABRIL jueves

CINE

UNA MUJER FANTÁSTICA (2017)

Sesión Especial

COLOQUIO CON EL DIRECTOR Y ESCRITOR ALFONSO ALBACETE y PRESENTACIÓN DE SU NOVELA "TODO SE MUEVE"

Chile / VOC / 104´· Dir.: Sebastián Lello · I.: Daniela Vega, Francisco Reyes

Marina y Orlando planean un futuro juntos. Una noche Marina lo lleva a

urgencias, pero él muere al llegar al hospital. Ella debe entonces enfrentar las sospechas por su muerte ya que su condición de mujer transexual supone para la familia de Orlando una completa aberración. Ahora tendrá que luchar para convertirse en lo que es: una mujer fuerte, pasional... fantástica. GANADORA OSCAR Y GLOBO DE ORO MEJOR PELÍCULA EN LENGUA NO INGLESA.

Cine Capitol: 18,30 y 20,30 h

MÚSICA DANZA

FLORENCIA. Celebramos el Día Internacional de la Danza

Florencia es una ficción que gira en torno a la vida de una bailarina. Desde que es una niña, hasta que la vida la dispone para la que será su última etapa dentro del mundo de la danza. Pretende este hacer un homenaje al mundo de la danza, a sus alegrías, a sus tristezas, a su dureza y a sus esperanzas. Todo esto acompañado de un repertorio de música y danza, variado, conocido y clásico que corresponderá a cada etapa de la vida de la protagonista Florencia.

No se si la belleza salvará el mundo pero que sería de nosotros sin belleza. Las obras de Arte construidas con nuestro talento y entrega, entretejidas con nuestros sueños, inspiran y consuelan a los seres humanos. Se alzan como catedrales. Como aves que bailan en el firmamento. Hay algunos que dicen que la Esperanza es el primer signo de derrota. Para un artista como bien decía Maurice Béjart: La esperanza es siempre una victoria

Teatro Circo: 20:00 h.

27 ABRIL viernes

MÚSICA DANZA

GALA DE DANZA

"ACCIÓN DANZA IV". Plaza del Altozano. En conmemoración del Dia Internacional de la Danza. Real Conservatorio Profesional de Música y Danza. Lectura de manifiesto del Día Internacional de la Danza. Interpretación de ejercicios coreográficos y danzas folclóricas.

Interpretación vocal y bailada sobre el conocido tema MAMAMIA

Plaza del Altozno: 17:00 a 18:30 horas

CINE

EL GRAN SHOWMAN (The Greatest Showman, 2017)

EEUU / VOSE / 105´· Dir.: Michael Gracey · Dir.: Hugh Jackman, Michelle Williams

A mediados del siglo XIX Phineas Taylor fundó un circo, creó "el mayor espectáculo sobre la tierra" y devolvió la esperanza en si mismos a sus trabajadores.

Cine Capitol: Viernes 27 / Sábado 28 – 18,30 · 20,30 y 22,30 h

MÚSICA DANZA

GALA DE DANZA

Gala de danza intercultural: bailando por la integración

Auditorio Municipal: 20:30 h

MÚSICA

LA GUARDIA

El grupo se funda en el año 1983 por Manuel España (voz y guitarra), Juan Enrique Moreno "Conejo" (bajo) y Carlos Gilabert (teclados), con el nombre inicial de La guardia del Cardenal Richelieu.

Editan un single de sonidos tecno y mods, y dos años más tarde, en 1985, lanzan su primer disco, ya con el nombre de La Guardia, tras ganar el I Certamen de pop-rock Villablanca de la localidad malagueña de Fuengirola.

En 1986 viajan a Londres para grabar Noches como esta, pero es en 1988, con el disco Vamonos, cuando obtienen un éxito rotundo, gracias sobre todo al single Mil calles llevan hacia ti, una canción que Manuel compuso caminando por las calles del Albayzín de Granada hacia casa de su abuela.

En 1990 llega el disco Cuando Brille El Sol, cuyo single homónimo les mantiene en lo más alto del panorama pop-rock nacional.

Al Otro Lado (1991), Contra reloj (1993) y Acento del sur (1994) son sus siguientes trabajos. Éste último grabado en Los Ángeles, y producido por el ganador de un grammy.

A finales de 1997 se separan, para volver a unirse en 2003 y lanzar al mercado Ahora!, un disco básico, grabado en acústico con Carlos Goñi, de Revolver, como productor.

En 2007, con nueva compañia discográfica (Vale Music), graban Sobre ruedas, un disco lleno de country-rock, y de sonidos on the road con más de 20.000 copias vendidas.

En 2008 celebran sus bodas de plata con la publicación del álbum 25 años no es nada, un disco de aniversario en el que Manuel España, cuenta con colaboraciones especiales de diversos artistas como Chenoa (con la que graban su principal éxito Mil calles llevan hacia ti), La Mari (de Chambao), Álvaro Urquijo, Mikel Erentxun, Ariel Rot o Raimundo Amador.

Dos años después Manuel colabora con Pignoise en "Cuestión de Directo" y Melocos le llaman para realizar una versión del famoso "Cuando Brille el Sol" junto a el, que se convierte en todo un éxito.

Este mismo año se publica "Tumbado al Borde de la Luna" otro disco lleno de temas inéditos que Manu define como "el disco mas positivo de La Guardia". Compuesto por diez canciones que giran alrededor del rock, a la vez que mira a otros géneros, mezclando sonidos que van del country hasta el pop, pasando por el swing y el tex mex.

En 2011, Manuel España vuelve con "Buena Gente", de la mano del sello discográfico Diagonal Music. La Guardia, vuelve a contar con colaboraciones de lujo de diversos artistas como Celtas Cortos, La Músicalite o La Cabra Mecánica.

En el 2013 celebran su 30 aniversario, editando un single como anticipo, con una versión de "Viviendo deprisa" de Alejandro Sanz.

Sala Clandestino: 22:00 h

28 ABRIL sábado

MÚSICA

HONKY TONKY SÁNCHEZ

Vemout 14:30 h (c/Martínez Villena,5.)

TEATRO

EL DERBY

¡Métele un gol a las risas! El derby es un espectáculo de humor que no te dejara indiferente. Toni Rodríguez y Luis Lara se batirán en duelo en un encuentro lleno de pelotas y de risas. Los derbis entre el Real Madrid y el Atleti no son nada al lado de los enfrentamientos entre estos dos fenómenos del humor. ¡No te los pierdas en el Teatro Reina Victoria!

En efecto, Toni Rodríguez y Luis Lara serán los protagonistas de este partido que contará con otros dos artistas de excepción. Por una parte, actuando como delegado de campo, Jesús Cañete. Por otra parte, en las labores de arbitraje, Vicente Ruidos. ¿Serán capaces de mantener el (des)orden?

El derby, partido de ida no te dejará indiferente. Humor a dos bandas considerado por ellos dos y su familia el mejor espectáculo del mundo. ¡Te quedarán ganas de asistir después al partido de vuelta!

Auditorio Municipal: 20:30 h

29 ABRIL domingo

CINE

WEST SIDE STORY (1961)

EEUU / VOSE / 150´ · Dir.: Robert Wise y Jerome Robbins · I.: Natalie Wood, George Charikis, Rita Moreno

En el West Side de Nueva York, un barrio marginal, se disputan la hegemonía dos bandas callejeras: los "sharks" son puertorriqueños, y los "jets", de ascendencia europea. El jefe de los primeros es Bernardo, que vive con su hermana María, la cual acaba de llegar a Nueva York. Una noche, en un baile, coinciden los dos grupos y se desencadena una violenta pelea, pero surgirá –a la vez- un peligroso amor. GANADORA DE 10 OSCARS, INCLUÍDO MEJOR PELÍCULA.

Cine Capitol:18,00 y 20,45 h

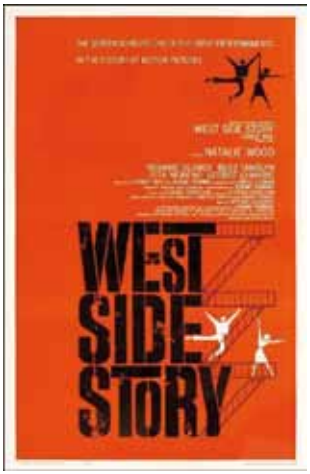

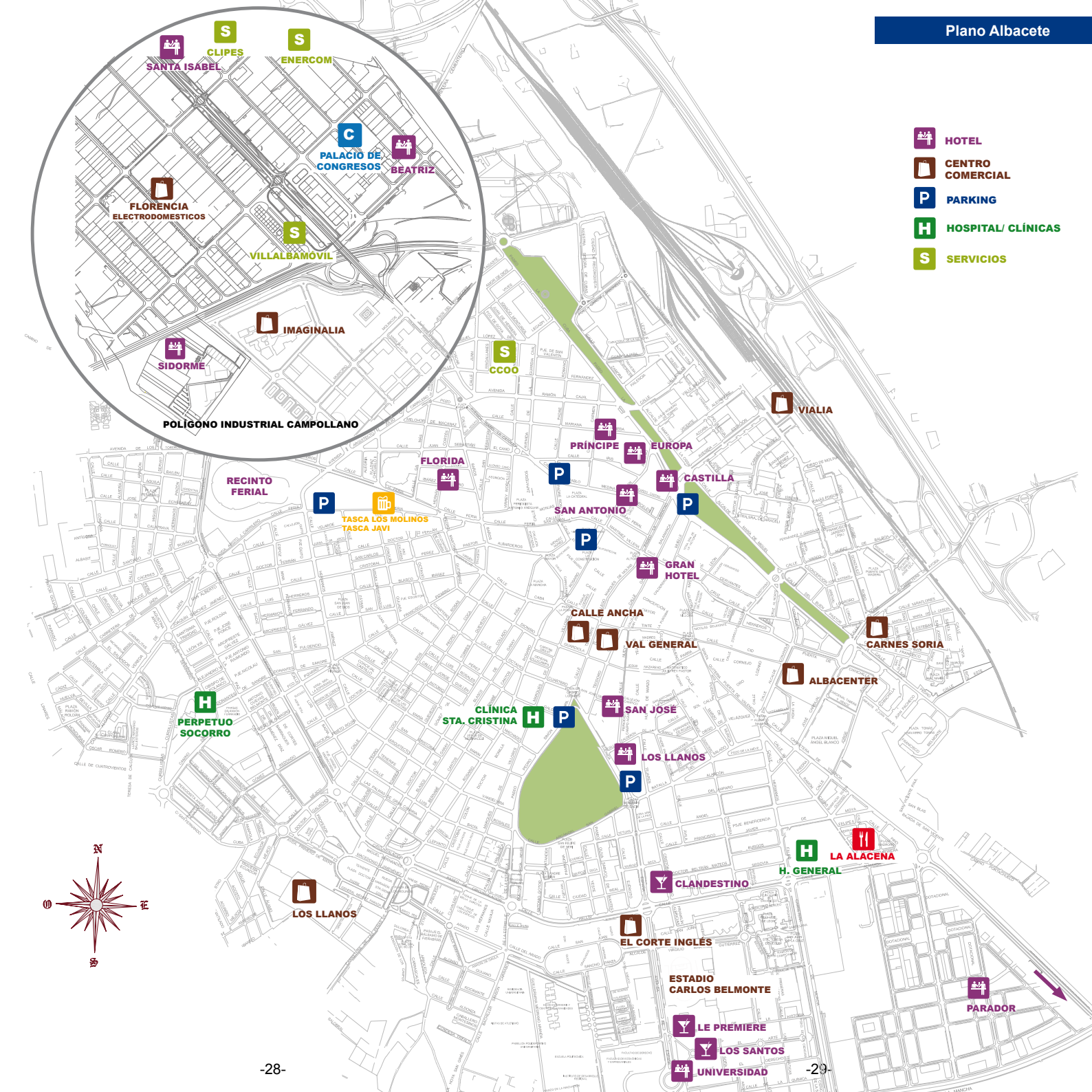
Plano Albacete
HOTEL
CENTRO COMERCIAL
PARKING
HOSPITAL/ CLÍNICAS
SERVICIOS
CLIPES
SANTA ISABEL
ENERCOM
PALACIO DE CONGRESOS
BEATRIZ
FLORENCIA ELECTRODOMESTICOS
VILLALBAMOVIL
IMAGINALIA
SIDORME
POLÍGONO INDUSTRIAL CAMPOLLANO
CCOO
VIALIA
PRÍNCIPE
EUROPA
FLORIDA
CASTILLA
RECINTO FERIAL
SAN ANTONIO
TASCA LOS MOLINOS
TASCA JAVI
GRAN HOTEL
CALLE ANCHA
VAL GENERAL
CARNES SORIA
ALBACENTER
PERPETUO SOCORRO
CLÍNICA STA. CRISTINA
SAN JOSÉ
LOS LLANOS
H. GENERAL
LA ALACENA
CLANDESTINO
EL CORTE INGLÉS
ESTADIO CARLOS BELMONTE
PARADOR
LE PREMIERE
LOS SANTOS
UNIVERSIDAD
N
O
E
S

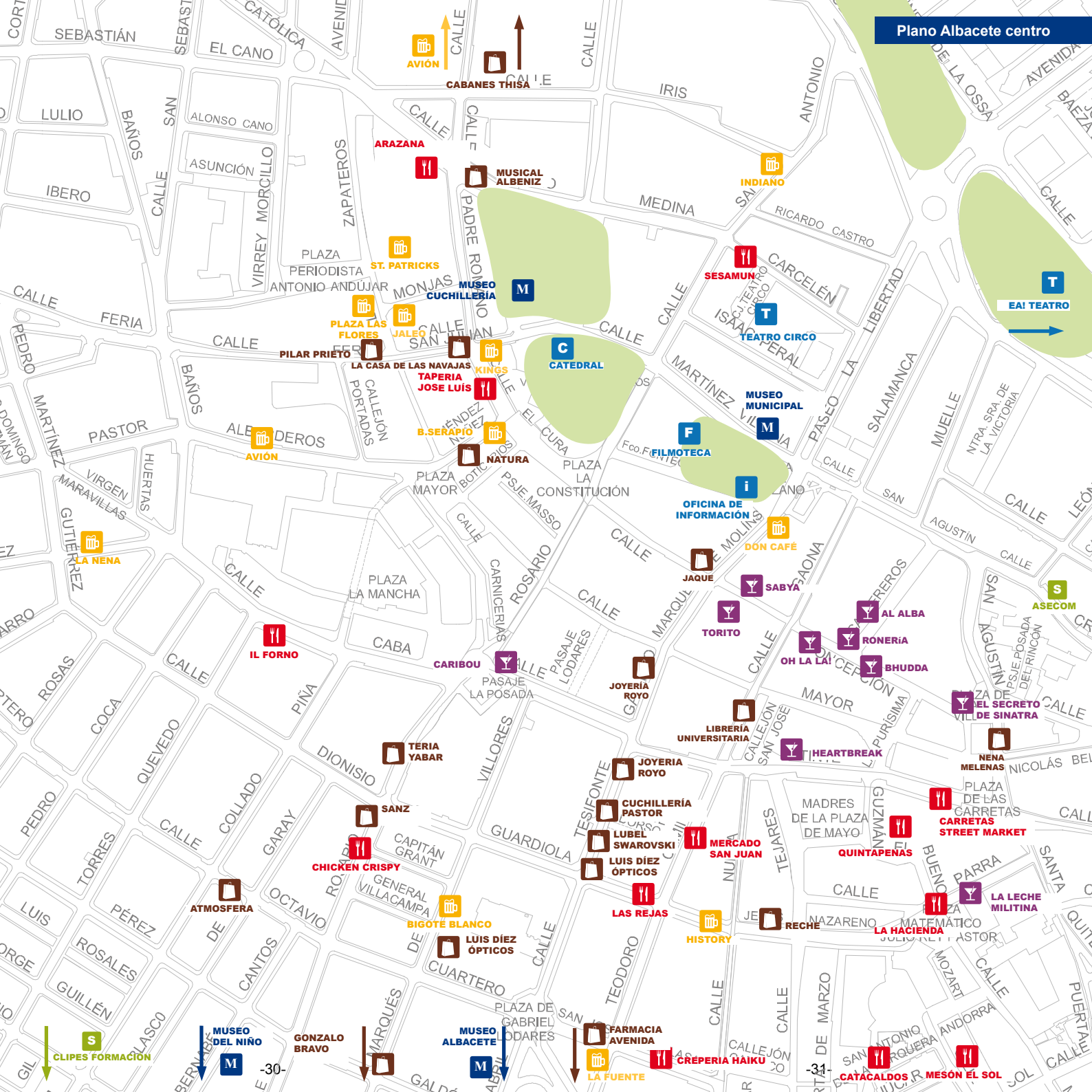
Plano Albacete centro
AVIÓN
CABANES THISA
ARAZANA
MUSICAL ALBENIZ
INDIANO
ST. PATRICKS
MUSEO CUCHILLERÍA
SESAMUN
EA! TEATRO
TEATRO CIRCO
PLAZA LAS FLORES
JALEO
PILAR PRIETO
LA CASA DE LAS NAVAJAS
KINGS
CATEDRAL
TAPERIA JOSE LUÍS
MUSEO MUNICIPAL
B.SERAPIO
FILMOTECA
AVIÓN
NATURA
OFICINA DE INFORMACIÓN
DON CAFÉ
LA NENA
JAQUE
SABYA
ASECOM
AL ALBA
TORITO
RONERÍA
IL FORNO
OH LA LA!
BHUDDA
CARIBOU
JOYERÍA ROYO
EL SECRETO DE SINATRA
LIBRERÍA UNIVERSITARIA
HEARTBREAK
TERIA YABAR
NENA MELENAS
JOYERIA ROYO
SANZ
CUCHILLERÍA PASTOR
CARRETAS STREET MARKET
LUBEL SWAROVSKI
MERCADO SAN JUAN
QUINTAPENAS
CHICKEN CRISPY
LUIS DÍEZ ÓPTICOS
LA LECHE MILITINA
ATMOSFERA
LAS REJAS
BIGOTE BLANCO
RECHE
LA HACIENDA
HISTORY
LUIS DÍEZ ÓPTICOS
CLIPES FORMACIÓN
MUSEO DEL NIÑO
GONZALO BRAVO
MUSEO ALBACETE
FARMACIA AVENIDA
CREPERIA HAIKU
LA FUENTE
CATACALDOS
MESÓN EL SOL
SEBASTIÁN
EL CANO
LULIO
ALONSO CANO
ASUNCIÓN
IBERO
FERIA
PASTOR
VIRGEN
MARAVILLAS
HUERTAS
GUTIÉRREZ
ROSAS
COCA
QUEVEDO
PEDRO
COLLADO
GARAY
TORRES
LUIS
PÉREZ
ROSALES
GUILLÉN
OCTAVIO
CANTOS
PLAZA PERIODISTA ANTONIO ANDÚJAR
PLAZA MAYOR
PLAZA LA CONSTITUCIÓN
PLAZA LA MANCHA
PASAJE LA POSADA
PASAJE LODARES
PLAZA DE GABRIEL LODARES
PLAZA DE LAS CARRETAS
MADRES DE LA PLAZA DE MAYO
CUARTERO
GUARDIOLA
DIONISIO
VILLORES
ROSARIO
CARNICERIAS
TESIFONTE
TEJARES
NAZARENO
MATEMÁTICO JULIO REY PASTOR
MOZART
PUERTAS
SANTA
PARRA
BUENO
GUZMÁN
LIBERTAD
SALAMANCA
MUELLE
NTRA. SRA. DE LA VICTORIA
AGUSTÍN
MAYOR
PURÍSIMA
CONCEPCIÓN
PSJE.POSADA DEL RINCÓN
CALLEJÓN SAN JOSÉ
CALLEJÓN PORTADAS
PASEO LA CARCELÉN
MARTÍNEZ VILLENA
ISAAC PERAL
RICARDO CASTRO
MEDINA
IRIS
ANTONIO
PADRE ROMANO
MONJAS
SAN JUAN
VIRREY MORCILLO
ZAPATEROS
BAÑOS
SAN
CATÓLICA
AVENIDA
CALLE
-30-
-31-

MUSEO
MUNICIPAL.
COLECCIÓN DE ARTE POPULAR RAMIREZ DE LUCAS.

Plaza del Altozano.

Martes a domingo de 10,30 a 13,30 h y de 17 a 21 h. Lunes cerrado.

La colección presenta los objetos más bellos que los seres humanos han elaborado para representar sus ideas más profundas.

Son los objetos que nos definen como especie. Realizados en todos los materiales imaginables por manos, en su ABRILría anónimas, que, sin vanaglorias, las crearon para plasmar y concretar sus inquietudes: ideales, valores, esperanzas, alegrías y penas. Su arte. Una colección abierta a todos los continentes, a todas las culturas, definida por la belleza de lo mostrado y la trascendencia de lo expuesto. En ella, los otros también somos nosotros.

MUSEO
MUNICIPAL DE LA CUCHILLERÍA

El Museo está dividido en dos edificios: la Casa de Hortelano, donde se puede visitar la Sala de las Tijeras; la Sala de los Cuchillos, con una muestra de puntillas, almaradas, dagas, puñales y diversos cuchillos de los siglos XVII, XVIII, XIX e inicios del XX, cedidos por el coleccionista Javier Conde; la Colección Jesús Vico, compuesta por piezas arqueológicas; la Colección APRECU, formada por piezas actuales de producción artesanal e industrial; la Colección Fundación CCM, que consta de 500 piezas de los siglos XVII, XVIII y XIX; y una zona dedicada al oficio de Afilador.
En un segundo edificio, anexo al primero, se muestra una sección denominada La Cuchillería Española, dedicada a la obra de artesanos de diversas poblaciones españolas; una reproducción de un Taller cuchillero, réplica de los talleres de los años sesenta; el Rincón del Cuchillero, lugar que recoge periódicamente la vida y obra de diferentes artesanos cuchilleros; la proyección La navaja clásica de Albacete; y las exposiciones del XVII Concurso de Fotografía sobre la Cuchillería y del XV Concurso de Dibujo Infantil sobre la Cuchillería "Amós Núñez". Para terminar el visitante que se acerque a estas instalaciones puede disfrutar en su sala de audiovisuales del interesante documental 5 siglos, 5 historias.
Este mes el Museo Municipal de la Cuchillería tiene programadas las siguientes actividades:

Día 18 a las 19 h.: Concierto alumnos Real Conservatorio de Música y Danza de la Diputación de Albacete.
Día 20 a las 12 h.: Entrega de premios del V Concurso Infantil de Cuentos sobre la Cuchillería.
Todas aquellas personas que estén interesadas concertar visitas guiadas o participar en las diversas actividades del Museo, pueden solicitar más información en las dependencias del MCA o contactar a través de su web, www.museocuchilleria.es; correo electrónico, info@museocuchilleria.es; o teléfono, 967 616 600. Horario: Mañanas de martes a domingo y festivos de 10 a 14 h.; y tardes de martes a sábado de 17 a 20 h.

MUSEO
DE ALBACETE

Parque de Abelardo Sánchez

Martes a Sábados de 10:00 a 14:00 . Domingos y Festivos de 9:30 a 14:00. Lunes Cerrado

El Museo de Albacete es una institución museística de titularidad estatal gestionada por la Junta de Comunidades de Castilla-La Mancha. Representa el devenir histórico y cultural de la provincia de Albacete, como parte integrante del patrimonio histórico-artístico y cultural de Castilla-La Mancha y resulta ser un valioso archivo para la arqueología provincial, con proyección nacional por la calidad de muchos de los hallazgos producidos. Tiene como misión contribuir al conocimiento de los pueblos a traves de la difusión del patrimonio cultural que conserva.

Lápidas y mosaicos romanos conviven en perfecta armonía con figuras iberas y esculturas del Cerro de los Santos, bajo la estrecha vigilancia de los utensilios de yacimientos locales del paleolítico. Cuenta además con las cien obras donadas a Albacete por Benjamín Palencia, una colección digna de las mejores pinacotecas del mundo.

JARDÍN BOTÁNICO

El Jardín Botánico de Castilla-La Mancha (JBCLM) es una apuesta del Ayuntamiento de Albacete,la Diputación provincial y la de la Universidad de Castilla-La Mancha por la conservación y la gestión del patrimonio natural y de la biodiversidad.

Está ubicado junto al Campus Universitario de Albacete y frente al Parque Científico y Tecnológico, en un área de expansión de la ciudad dedicada al mundo académico, medioambiental y deportivo, cercano al Parque de la Pulgosa y colindante con el Camino Verde. Un Jardín Botánico para Castilla-La Mancha abierto a todos los ciudadanos, un lugar para la educación y la cultura donde aprender y disfrutar; un espacio para la investigación y conservación de la rica biodiversidad natural y cultural castellano-manchega.

Las visitas guiadas de los fines de semana se realizaran hasta el 18 de AGOSTO. Sábados y Domingos en horario de 10:00 a 12:00 y de 16:00 a 18:00, con una visita gratuita para todos las personas a las 10:00 h y a las 16:00 horas. No se necesita inscirpción previa

EXPOSICIÓN,

RAMON TORRES TORRES
Del 6 al 27 de Abril

"De niño me sentía atraído por el arte, coleccionaba los objetos más extraños, llenando de garabatos todo con la curiosidad de placer temprano de crear; me atraían las imágenes del arte abstracto que, sin representar nada concreto me emocionaban las formas, colores, giros, texturas y fijando la mirada dejaba volar mi imaginación.
Sigo buscando en mi obra, despertar en quien la contemple, la emoción que sentía de niño….mi ALTER EGO".

Sala de Exposiciones del Archivo Histórico Provincial

EXPOSICIÓN,

TRIP. ESCULTURAS DE SANTI FLORES
Del 22 de marzo al 6 de mayo.

TRIP, título de la exposición es un ¨viaje¨ que tiene su origen en el deseo del artista por materializar una obra que genere principalmente incertidumbre en el espectador. Para ello reproduce objetos sobradamente reconocibles por su estructura y utilidad con claras connotaciones relativas al engaño y la trampa.
Santi Flores Macía nació en españa, 1970. Es músico y artista plástico. Durante su primera etapa artística encuentra en la música su principal medio de expresión, una experiencia vital que ha enriquecido su pasión por las artes y la cultura. En la actualidad, la escultura es su prioridad y el canal para desarrollar su creatividad.
En 1.986, crea su primera obra plástica siendo alumno de la Escuela de Oficios de Albacete, y aunque durante estos años no dejará esta disciplina, será a partir de 2.009 cuando realmente incline la balanza artística hacia la escultura. Tras años de experimentación y búsqueda, encuentra un lenguaje en el que reconoce su identidad y en el que continúa profundizando.
Expone por primera vez en 2.011, iniciando a partir de este año una trayectoria que ha llevado su obra a espacios urbanos, ambientes alternativos y museos.

Museo de Albacete

EXPOSICIÓN,

Puentes ARCO en España
Hasta el 21 de Abril

La exposición muestra la historia y evolución de los puentes históricos más importantes de España, desde la época del imperio romano hasta la aparición del hormigón estructural, a mediados del siglo XX. De la mano del Colegio de Ingenieros de Caminos, Canales y Puertos, el Centro de Estudios y Experimentación de Obras Públicas (CEDEX) del Ministerio de Fomento . Mediante paneles divulgativos y maquetas de espectacular detalle podemos encontrar puentes históricos de nuestro país, como el puente romano de Alcántara, el medieval de San Martín en Toledo, el puente de Triana en Sevilla de la época industrial o el puente María Cristina de San Sebastián. Un fondo singular de maquetas que, con una marcada impronta plástica y formal, constituye la representación más importante de la evolución de la historia de la ingeniería, el urbanismo y las obras públicas y de su legado patrimonial en nuestro país.

Museo Municipal

EXPOSICIÓN,

40 Aniversario Grupo Danzas Magisterio
Del 25 de Abril al 11 de Mayo
C.C.Saramago

EXPOSICIÓN,

Los cuatro elementos de la naturaleza
Del 2 al 8 de Abril

Exposición de fotografía con motivo del día mundial de concienciación sobre el autismo. La exposición recoge trabajos de chichos y chicas del taller de fotografía de la Asociación Desarrollo-Autismo de Albacete

C.C.Saramago

RUTA DEL AGUA. CAMPOS DE HELLÍN

El agua es el eje que vertebra la geografía del municipio de Hellín y que le confiere su carácter y una singularidad que lo hace único: dos ríos y tres grandes embalses. En este recorrido de la ruta del agua, vamos a destacar los enclaves de especial interés y los accesos a las mejores riberas del Rio Mundo, bien sea para pasear por ellas, darse un baño, pescar, merendar bajo los álamos, o un largo etcétera.

Puentes de Isso: Comenzamos hablando de los puentes de esta pedanía de Hellín tradicionalmente considerados romanos, son una parada obligada para los viajeros, puesto que conjugan en un sólo punto aspectos tan diferentes como su gran belleza paisajística, la historia y el arte. Se trata de un conjunto muy singular con playa natural y que, además, ogrece la posibilidad de realizar actividades acuáticas como el piragüismo.

Para llegar a ellos tomaremos la carretera CM-412 que sale de Hellín en dirección a Elche de la Sierra, a unos 3 km después de pasar Isso, se toma un camino a la izquierda. Tras cruzar el puente sobre el Río Mundo, se gira de nuevo a la izquierda para tomar una pista forestal que nos llevará hasta el paraje.

Cascadas artificiales: Desde la pedanía de Isso se llega a las cascadas artificiales del Río Mundo, llamadas presa de Santo Domingo y presa de Tabizna. El camino que las une atraviesa fértiles vegas de gran belleza.

DIPUTACIÓN DE ALBACETE

Puente de Agramón: Se trata de un enclave interesante, tanto como punto de inicio de paseos ribereos como por sus baños en la playa artificial de pradera.

Cola del Pantano. Es la entrada del Río Mundo al embalse del Camarillas. Se trata de un camino que parte desde la carretera que un Agramón con Las Minas y que se adentra por la margen izquierda del río hasta llegar a las playas del pantano, donde además de la pesca es posible bañarse.

Playa de Camarillas: Consiste en una amplia playa natural al pie del poblado de Camarillas, situada en un bello enclave natural de pinares y tamarindos.

Albacete desde sus orígenes ha sido una ciudad eminentemente comercial, referente del comercio en la provincia y en la región. A su tradición y al buen hacer de sus comerciantes debe que Albacete disponga de una oferta comercial variada y de calidad.

El entramado que discurre entre la calle "ancha" (Marqués de Molíns y Tesifonte Gallego), Tinte, ABRILr, Pasaje de Lodares y Rosario es el que ABRILr concentración de comercio tradicional podemos encontrar. Junto a este conviven en la ciudad gran cantidad de firmas nacionales así como diversos centros comerciales (El Corte Inglés, Albacenter, Imaginalia, Los Llanos y Vialia)

ALBACETE centro

Albacete Centro, el Centro Comercial Abierto más importante de nuestra ciudad, formado por más de 100 establecimientos donde "encontrarás de todo".
Siguenos en facebook.

/AlbaceteCentroCCA

---

imaginalia

Avda. de la Ilustración, 51
Tel. 967 61 61 81
Facebook: Centro de Ocio y Comercio Imaginalia

Centro de Ocio y Comercio Imaginalia: Alcampo, Media Markt, Burger King, Yelmo Cines, Visionlab, Foster's Hollywood, La Chelinda, Krunch, Bolera Pleno, Décimas, Vodafone, PhoneHouse, Belros, Orange, Yoigo, 100 montaditos, Sureña, TGB, Admón. Loterías, Game, Norauto, Góndola, Mora Sofás, KiwoKo, Fifty Factory, Sprinter, Toys'r'us…Viernes y sábados de 18 a 20 h: Talleres infantiles gratuitos.

ALIMENTACIÓN

CARNES SORIA
Tenemos las mejores carnes para los paladares más exigentes.

En Carnes Soria les ofrecemos las mejores carnes de cualquier lugar del mundo: vacuno nacional y de importación, cordero manchego y todo tipo de carnes tradicionales.
DEL NORTE DE EUROPA AL SUR DE AFRICA IMPORTAMOS LAS MEJORES CARNES
C/Vasco Núñez de Balboa, 14-16
Tel 967211850 - www.carnessoria.com

CUCHILLERÍA

LA CASA DE LAS NAVAJAS

C/ San Julián, 8 - Tlf: 967 24 65 06
www.cuchilleriabarbero.es

Barbero Cuchilleros es una empresa familiar con una tradición heredada de generación en generación. Fundada en 1945 nuestro objetivo es seguir la tradición cuchillera heredada, consiguiendo unos productos de alta calidad. En la casa de las Navajas tenemos : Cuchillos, navajas, tijeras, regalos y artesanía.
"Fabricamos con la marca AB CUCHILLERÍA DE ALBACETE"

JOYERÍA

SWAROVSKI
LUBEL
Folli Follie

C/Tesifonte Gallego, 14 pasaje

Ven a conocer nuestras exclusivas marcas y nuestra magnifica colección de piezas italianas en plata.
Verás como darse un capricho ya no es sólo para las ocasiones.

/LubelComplementosAlbacete

JR Royo Joyeros
ROYO JOYERIA RELOJERIA

Tesifonte Gallego,2
El Corte Inglés Av.España, 30

"El tiempo es cuestión de tiempo, la vida es cuestión de vida, la vida dura un momento, el tiempo toda la vida". Bulgari, Cartier, Certina, Chopard, Franck Muller, Hamilton, Longines, Maurice Lacroix, Mont Blanc, Omega, Oris, Tissot...

LIBRERÍA

librería universitaria
Gaona, 1 · 02002 Albacete
Telf: 967 21 61 97

***ATENDIENDO A LAS NECESIDADES ESCOLARES Y NOVEDADES LITERARIAS DESDE 1974.
**** TE RECOMENDAMOS BUENA NOVELA. TAMBIÉN EN LITERATURA INFANTIL Y JUVENIL.**

ESTAMOS EN CALLE GAONA Nº 1 BAJO.
Tfno.:967.21.61.97

MÚSICA INSTRUMENTOS

musical alBéniz
www.toca.re - Albacete

Avd. Isabel La Católica, 1
Tlf: 601 215 130
info@musicalbeniz.com

Más de treinta años de experiencia en el sector nos avalán. Servicio propio de taller de reparación de instrumentos. Técnicos especializados.
Venta y alquiler de pianos: de cola, verticales y digitales. Primeras marcas
www.musicalbeniz.com

OPTICA

LUIS DÍEZ
ÓPTICOS
GRUPO DE MODA

C/ Tesifonte Gallego,16
C/ Octavio Cuartero 8
Tlf: 967 24 77 54
www.luisdiezopticos.com

Centro Varilux Especialista Eyecode Expert para Albacete.
Servicio personalizado de imagen.
Especialistas en visión infantil.
Distribuidores para Albacete:
TOM FORD, SWAROVSKI, ROBERTO CAVALLI, DSQUARED2, MONTBLANC, JIMMY CHOO, CELINE, MARC JACOBS...
/luisdiezopticos

PAPELERÍA

SANZ

Calle Rosario, 46
Tlf: 967 22 42 97

Papelería Sanz, maestros en el arte de la escritura desde 1943.
Artículos de papelería, prensa, revistas, libros nuevos, material escolar y de oficina, ediciones de postales propias, encuadernación… Alta gama en artículos de escritura.
Trato amable y personalizado.

PELUQUERÍA

Nena Melenas

NENAMELENAS
PELUQUERÍA&BARBERSHOP
C/ Nicolás Belmonte 1 (esq. Pza Carretas)
Tlf: 967 217 892
/nenamelenaspeluqueria&barbershop

Un local diferente y original. Además de servicios de peluquería, ofrecemos todo tipo de estilismos personalizados, maquillaje, tocados y asesoramiento en días especiales y cualquier tipo de evento (sesiones de fotos, pasarela, etc...). ¡Haz que el día de tu boda sea el más especial! Servicio de barbería para caballeros. Si vienes con niños, disfruta de la zona infantil para que los mas peques esperen jugando! De 9:00 a 21:00h. !

ROPA

Pilar Prieto

C/ San Julian ,3 (al lado de la Catedral)
02001 Albacete Tlf. 967 60 13 16
www.pilarprieto.es

PILAR PRIETO está dedicada a la moda, volcada íntegramente en la mujer, dinámica que independientemente de su talla, se siente joven y le gusta vestir bien. Buscamos los mejores tejidos y diseños en los precios más asequibles posibles y para que se sientan cómodas en cualquier evento Fabricados en España.

RESTAURANTE Arazana

Restaurante Arazana un lugar donde podrá degustar ricos y variados platos tradicionales de la cocina manchega y nacional a la carta o de jueves a viernes menú del día al mejor precio, siempre con productos de primera calidad. Si lo prefiere, en su amplia barra podrá degustar una gran variedad de tapas.
ARAZANA
Avd. Isbel la Católica, 1 / Tlf.: 967 606 998

LA BODEGA DE SERAPIO
FUNDADA EN 1952
CASA DE VINOS

Una antigua bodega en el centro de Albacete que abrió sus puertas hace más de un siglo, y donde, con el buen uso de la tradición y el conocimiento, antaño se hicieron los mejores caldos.
Os invitamos a disfrutar de cada uno de sus rincones, de su acogedor patio, encontrarás un ambiente entrañable y único donde disfrutar de los mejores vinos y los mejores platos.

administracion@labodegadeserapio.com
C/ Méndez Núñez, 8 - Tlf. 967 212 999

Junto a la plaza del depósito del Sol, encontramos uno de los lugares más concurridos de la ciudad con una exquisita decoración con obras del pintor Lozano. Una cocina elaborada donde encontrar tanto platos caseros como de cocina actual y también para vegetarianos.No te puedes perder sus platos estrella, entre ellos la "tortilla el sol".
www.mesonalsolalbacete.com
EL SOL
Calderón de la Barca, 21 / Tlf: 967 245 205

CATA CAL DOS

Disfruta de más de 60 vinos por copa, los mejores arroces y una mezcla de cocina tradicional a la par que moderna.
Cada semana te proponemos un vino que podrás degustar con su maridaje ideal.
Síguenos en **www.facebook.com/catacaldosalbacete**
CATACALDOS
C/Pascual Suarez, 2 / Tlf: 967 609 512

Plaza LAS FLORES CERVECERIA

La plaza las flores murciana cabe en unos pocos metros cuadrados, en una versión totalmente acertada. Cosicas murcianicas y nueva carta.. Precios especiales. En su terraza disfrutarás del mejor ambiente y las mejores tapas. ¡No te pierdas sus carnes a la brasa!
De martes a viernes guiso del día 5€

C/ Zapateros, 17. Tlf: 967521818

En el Centro Comercial Val General, Mercado de San Juan.
14 puestos con una selección de tapas y platos con los que podrás disfrutar a cualquier hora del día. Algo muy diferente a lo que estás acostumbrado.

MERCADO DE SAN JUAN
Centro Comercial VAL GENERAL
Tesifonte Gallego, 9
www.mercadosanjuan.es

Fábrica-Bar Cerveza Artesana La Nena. Ven a conocer un lugar lleno de encanto donde se fabrica cerveza artesanal en una "casa vieja" de más de 90 años, donde podrás disfrutar de su maravilloso patio tomando las variedades de cerveza allí fabricadas a la vez que puedes degustar cualquiera de los platos que ofrece su carta. Todo esto maridado con exposiciones artísticas que solemos ofrecer.

C\ Blasco Ibáñez nº9
Facebook/Fábrica-Bar Cerveza La Nena
@Cervezalanena

Carretas Street Market es un espacio diferente gastronómico y cultural. Una amplia oferta culinaria en el mejor ambiente de un mercado tradicional. Un espacio público donde disfrutar de eventos, cultura y celebraciones fusionadas con la mejor cocina en pleno centro de Albacete.

Plaza de las Carretas, 1 Tlf: 967 25 63 95
info@carretas.es
facebook.com/carretas.street.market

Tu caña con las mejores tapas de la ciudad, en el centro junto a la Catedral y el Museo de la Cuchillería. Almuerzos, cañas, cafés y copas.
Disponemos de terraza de verano.
Todo tipo de celebraciones, consúltanos.

Plaza Virgen de los Llanos, 2 (junto Catedral)

En Bigote Blanco. Cervezas del Mundo queremos sumergirte en el apasionante Mundo de la Cerveza para aprender y disfrutar más de ella. En nuestro local te ayudaremos a elegir entre las más de 300 referencias que tendremos a tu disposición y realizaremos regularmente eventos relacionados con la cerveza. !Conoce la birra como nunca antes!

C/ Marques de Villores, 25 - Tlf: 637 743 339

Café literario, exposiciones, terturlias, amplia actividad cultural que gira en torno a este famoso café de Albacete, donde también puedes tomar un vino o una caña al mediodía con tapas diferentes y si te apetece, puedes comer en nuestro café.

C/ Iris, 1

Nueva imagen para seguir sorprendiendote, con barra de coctelería.
Mediodía de cañas y tapas de vanguardia acompañadas de platos de cuchara tradicional... Tardes de cafés y cocteles, rones preparados y mojitos... Noches de buen ambiente, mejor música y más de 300 rones para combinar.

C/ Concepción, 23

Adentrate en un lugar lleno de encanto, donde tus momentos se convertirán en mágicos instantes, rodeados de la mejor gente.
Conóce OH LA LA
Concepción 38

facebook/musicbarohlala

La Crepería de Albacete. ¡ Pídelo a tu gusto!. Para tomar aquí o para llevar. Y también desayunos, meriendas, refrescos, cervezas, batidos y mucho más.
Exposiciones de arte, charlas y otros eventos. Al lado de la farola del parque.

lacreperiahaiku **@haikucreperia**
C/ San José de Calasanz, 4

Nace un nuevo pub en Albacete con el único fin de hacerte pasar los mejores momentos en compañía de tu gente, nace Al Alba.
En Al Alba podrás disfrutar de una gran variedad de whisky y Bourbon

facebook.com/AlAlbaWhiskyAndBourbon
C/ Caldereros, 3

Cuentame Albacete:
Paseos guiados
T-696736215

Iniciativa de servicios turísticos que tiene por objetivo la realización de visitas guiadas a lo largo de la ciudad, con énfasis en los aspectos patrimoniales e históricos. Estamos en capacidad de ofrecer rutas prácticamente todos los días del año, previo pedido. Tenemos recorridos guiados todos los fines de semana. Visita nuestro Facebook o nuestra web para ver la programación y anímate a acompañarnos en cualquiera de nuestros paseos guiados. Telf-Whatsapp 696.73.62.15
www.cuentamealbacete.com
cuentamealbacete@gmail.com

---

areaproject

wolkit

AREA PROJECT
Parque Científico y Tecnológico de Albacete. Edificio de empresas I+D,
Paseo de la Innovación, 3
02006 - Albacete, España (Spain)
Tlf 967 555 325 Fax 967 671 702

Area Project Solutions, S.L. Es una compañía de servicios profesionales de consultoría y tecnología española. El principal objetivo desde nuestra creación ha sido aportar soluciones ingeniosas y creativas basadas en la tecnología y la informática para mejorar el rendimiento y los resultados de las empresas mediante el ahorro de costes y el aumento de la productividad. Nuestras áreas son: Infraestructuras y telecomunicaciones, Sistemas y seguridad, Centro de proceso de datos y Formación.

CLIPES organiza un nuevo curso de **Director de Actividades Juveniles** en fines de semana alternos.
Horario: viernes, sábados y domingos, desde el 16 de ABRIL al 10 de junio.
Cuota por participante: 250 €. A impartir en Centro de Formación Clipes (Albacete).
Para más información mandar un email a formacion@clipes.com. TLF.967616127
¡INFORMATE DE LOS DESCUENTOS!

PORQUE SIEMPRE HAY UN PUESTO PARA CADA PERSONA

¿Qué es AMIAB?

Es una entidad sin ánimo de lucro cuyo fin primordial es la plena integración sociolaboral de las personas con discapacidad

Celebramos 30 años como Asociación.

- Información y orientación en materia bonificaciones y ayudas por contratación.
- Asesoramiento específico sobre el cumplimiento de la cuota de reserva.
- Intermediación o selección de demandantes de empleo de diversos perfiles profesionales.
- Apoyo en el puesto de trabajo en caso necesario a cargo de un Preparador Laboral.
- Procesos de seguimiento: asesoramiento técnico para la adaptación del puesto y evaluación del proceso de adaptación del trabajador.

30 1987-2017 ASOCIACIÓN AMIAB

ASOCIACIÓN NACIONAL DE PERSONAS CON DISCAPACIDAD

Te encajará, ¡Seguro!

PARA MÁS INFORMACIÓN CONTACTEN CON NOSOTROS:
C/ Alcalde Conargla, 66. Bajo · 02006 Albacete
967 668 131 M.: 671 612 335

amiab

Hoteles 4 estrellas

Parador de la Mancha
N301, Km 251
967 245 321
Hotel Jardines Santa Isabel
Avenida 5ª
esquina Carretera Madrid.
967 264 680
Gran Hotel Albacete
Marques de Molins, 1
967 193 333
Beatriz Albacete & Spa
Avd. Autovía s/n *
Junto al Palacio de Congresos
967 599 390
Hotel San Antonio
San Antonio, 8
967 523 535
Hotel Los Llanos
Avenida de España, 3
967 223 750

Hoteles 3 estrellas

Hotel Europa
San Antonio, 39
967 241 512
Hotel Florida
Hernán Cortés, 12
967 550 088
Hotel Universidad
Avenida de España, 71
967 508 895

Hoteles 2 estrellas

Sidorme Albacete
CC Imaginalia
967 242 807
Castilla
Paseo de la Cuba, 3
967 214 288
Principe
Carmen, 42
967 521 155

Hospital General Universitario de Albacete
C/ Hermanos Falcó, 37
Admisión Urgencias: 967 597 132 / Donantes: 967 243 042
Hospital Perpetuo Socorro c/ Seminario, 4
Admisión Urgencias: 967.597.132/ Atención al paciente: 967 597 653
Punto de Atención continuada - Urgencias
C/ Indirá Ghandi - T.: 967 222 400
Clínica del Rosario T.: 967 221 850
Sanatorio Santa Cristina T.: 967 223 300
Clínica Capío T.: 967 247 100
Farmacia Albacete 24 H. C/ Tejares, 63 - T.: 967 590 060
Cruz Roja (Urgencias) T.: 967 222 222
Urgencias y Emergencias 112
Protección Civil T.: 967 769 000
Policía Nacional 091
Policía Local T.: 967 194 045/092
Estación Autobuses C/ Federico Garcia Lorca S/N
T.: 967 216 012 / 967 216 053
Estación de Renfe Avd. de La Estación S/N
T.: 967 210 202 · 902 240 202
Autobuses Urbanos T.: 967 521 341
Filmoteca Albacete Plaza del Altozano, 9 - T.: 967 245 751
Radio Taxi Albacete 967 522 002

Oficina de Turismo Plaza del Altozano,12 - 967 630 004

#StartAB '18

Si tienes entre 14 y 30 años y estás preparando un proyecto, ponemos a tu disposición un equipo de expertos formado por empresas, instituciones públicas y privadas para conocer, acelerar y premiar tus ideas.

Regístrate en:
www.startab.es

ORGANIZA

asefe
ASOCIACIÓN DE ECONOMISTAS Y FUTUROS EMPRENDEDORES

PATROCINA

AYUNTAMIENTO DE ALBACETE

COLABORAN

areaproject GO! ADES CLM

Castilla-La Mancha es mucho más

Castilla-La Mancha no es solo la tierra de los molinos de viento y del Quijote. Castilla-La Mancha es el legado vivo de Roma en lugares como Segóbriga o Carranque. Es la tierra de algunos de los más impresionantes castillos, como el de Calatrava La Nueva o Belmonte. El lugar donde encontrarás grandes joyas del gótico como las catedrales de Toledo, Cuenca o Sigüenza. Castilla-La Mancha esconde una sorpresa a cada paso. Castilla-La Mancha es mucho más.

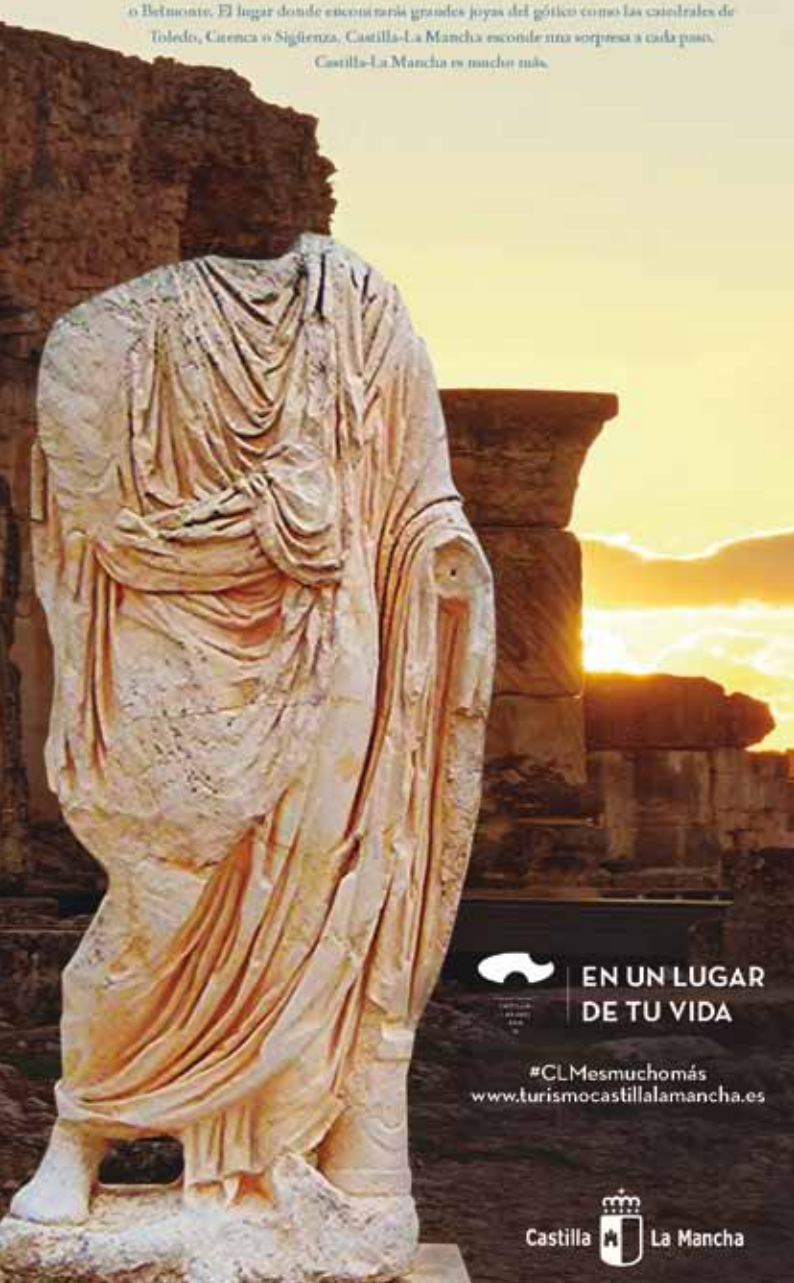

EN UN LUGAR DE TU VIDA

#CLMesmuchomás
www.turismocastillalamancha.es

Castilla La Mancha